



Die wirtschaftliche Lage in Mittelfranken - Ergebnisse der IHK-Umfrage im Frühsommer 2006



Ansprechpartner: Dr. Udo Raab
Tel. 0911-1335-376



IHK

Industrie- und Handelskammer
Nürnberg für Mittelfranken

GS - Standortpolitik und
Unternehmensförderung
Dr. Udo Raab



1. Geschäftsklima weiter verbessert
2. Positive Urteile zur Geschäftslage in allen Wirtschaftssektoren, Optimismus bleibt erhalten
3. Steigende Investitionen bringen Inlandsnachfrage in Schwung, Auslandsgeschäft bleibt stark
4. Beschäftigungspläne:
Mehr Arbeitsplätze dank „Jobmotor“
unternehmensnahe Dienstleistungen

Ergebnisse der Umfragen 1996 bis 2006: Salden positiver und negativer Antworten

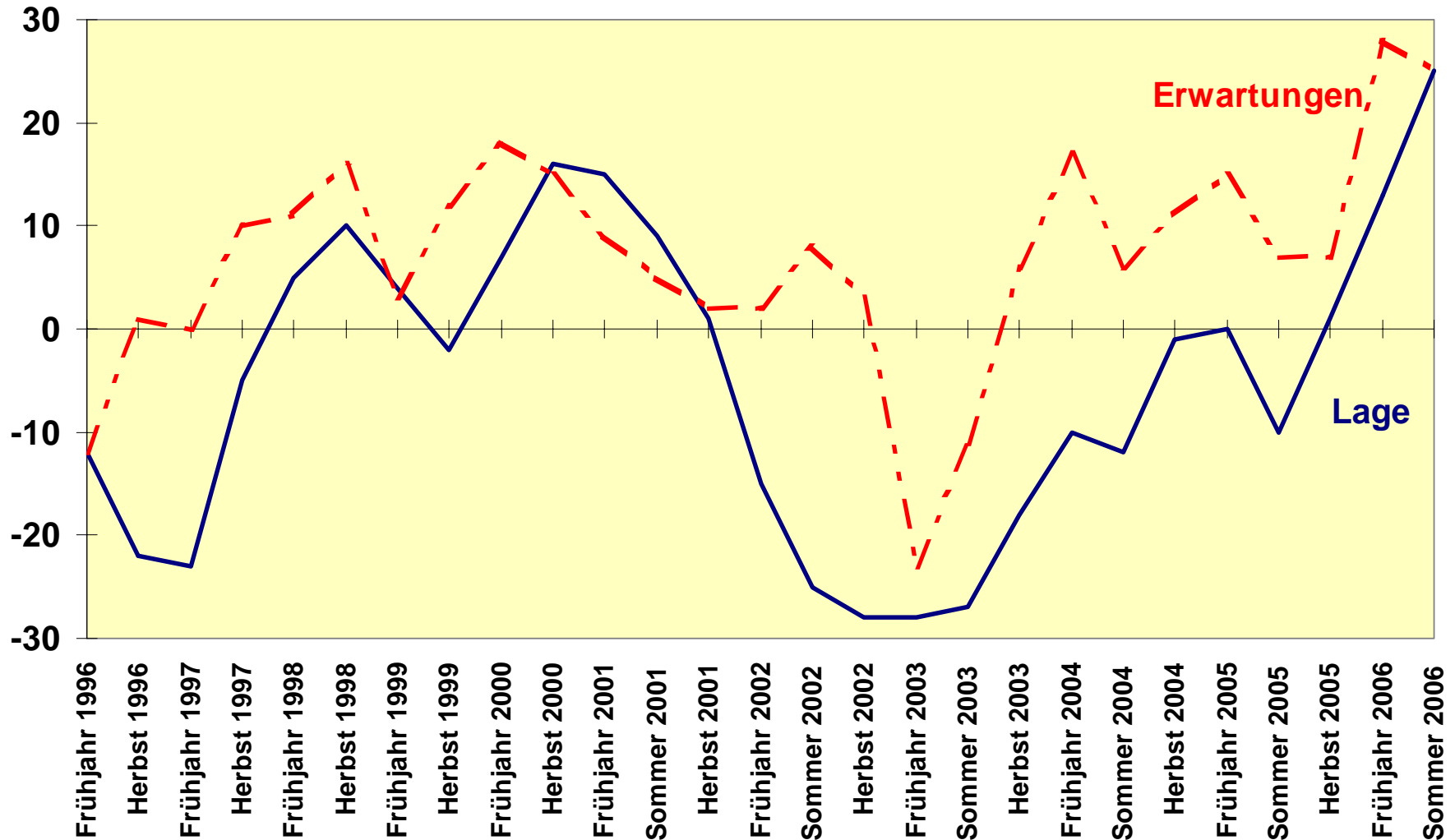

Lagebeurteilung der mittelfränkischen Wirtschaft insgesamt (in %)

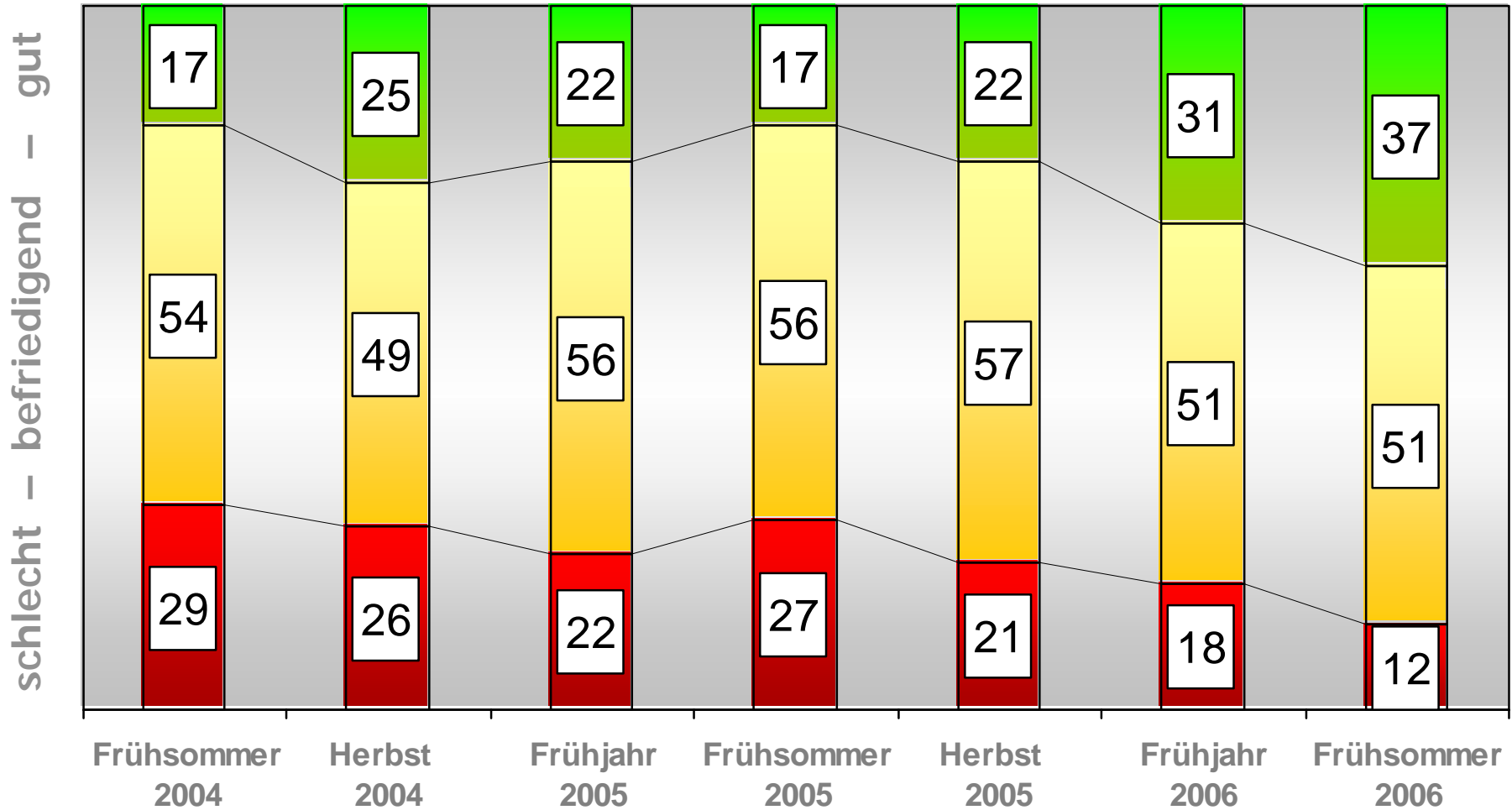

Erwartungen der mittelfränkischen Wirtschaft: Geschäftserwartungen insgesamt (in %)

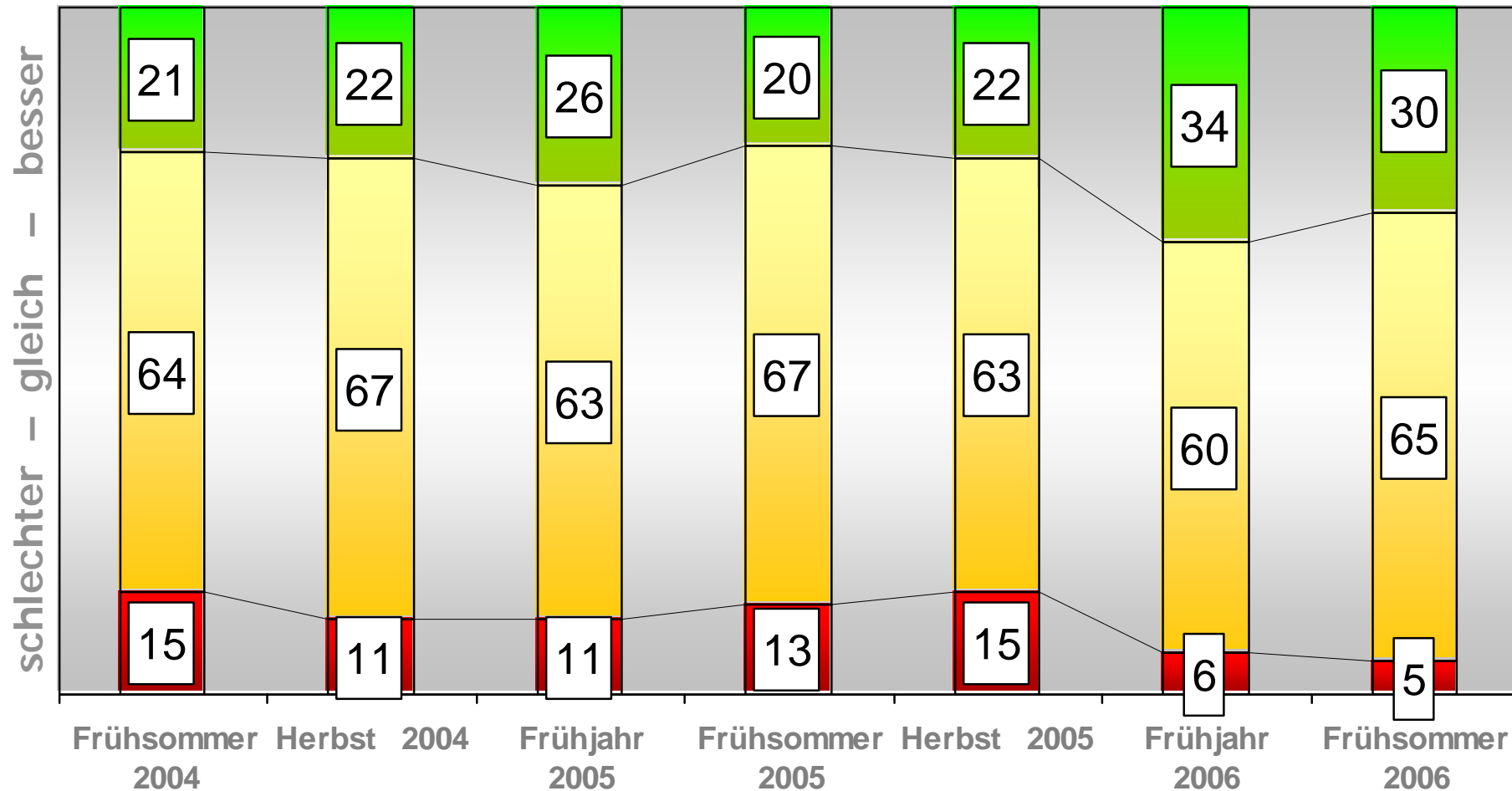

Lagebeurteilung und Erwartungen der mittelfränkischen Wirtschaft insgesamt (in %)



Aktuelle Geschäftslage

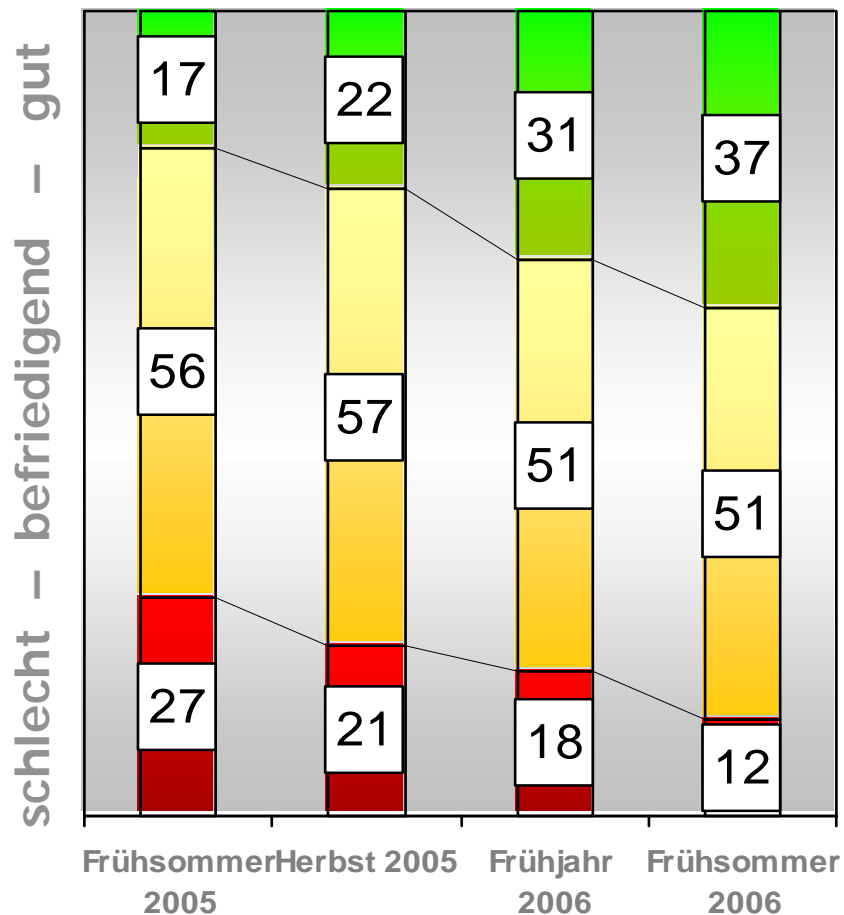

Geschäftserwartungen 12 Monate

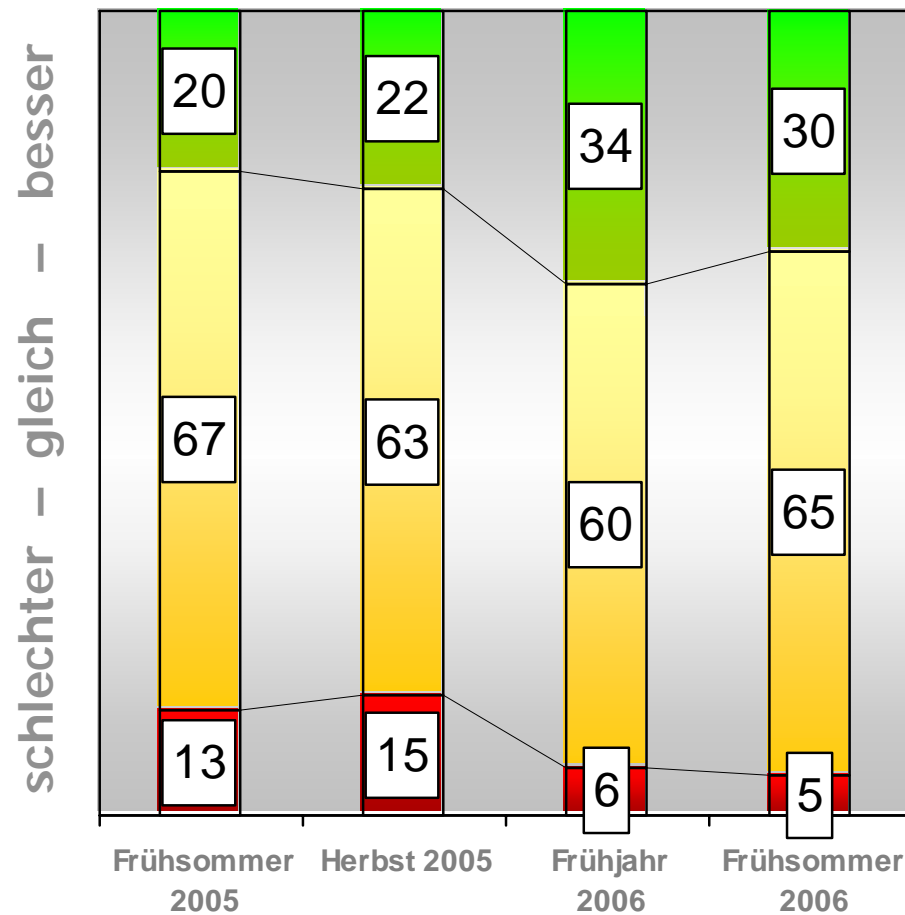

Ergebnisse der Umfragen 1996 bis 2006: Konjunkturklimaindex Mittelfranken

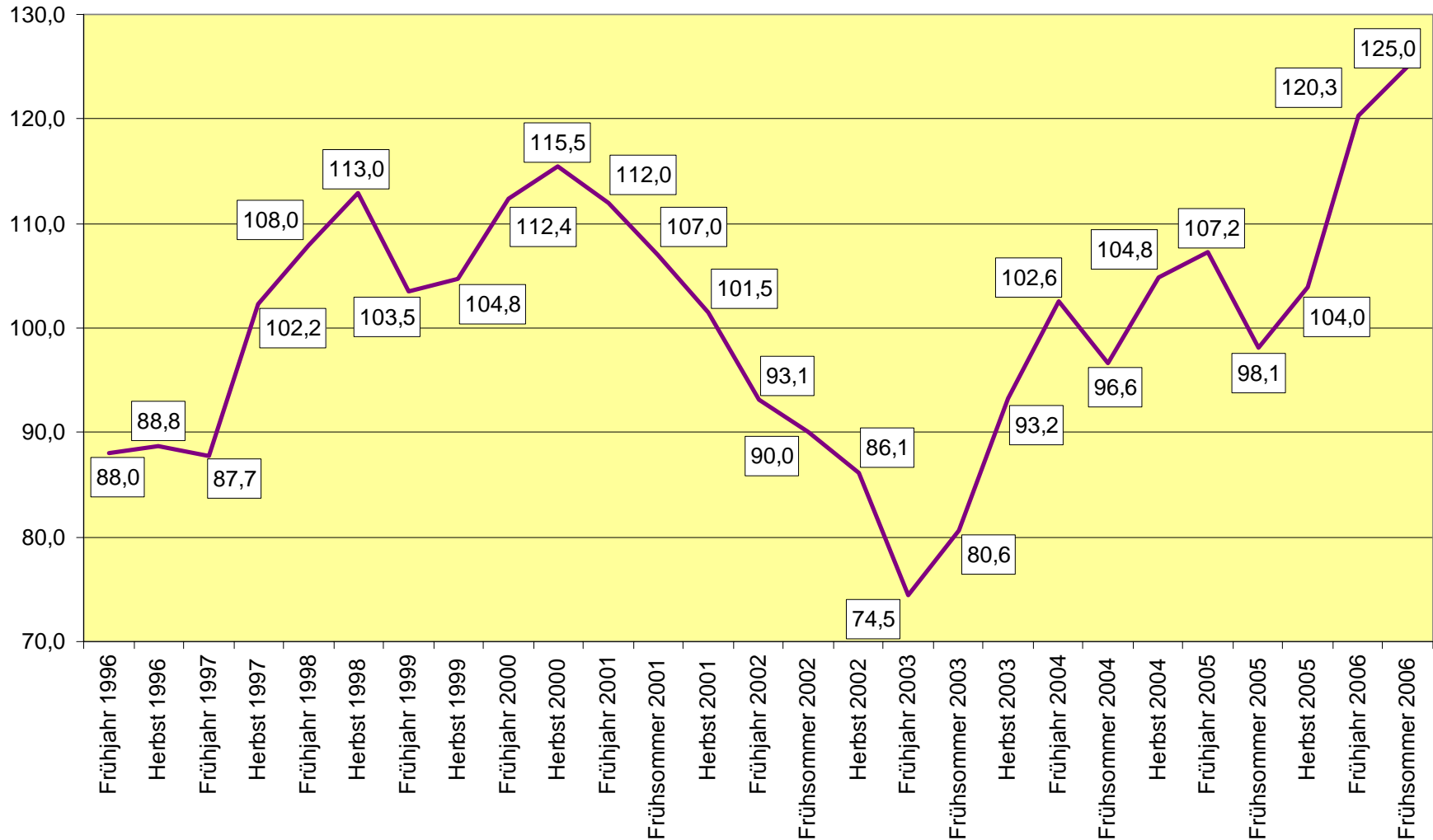

Ergebnisse der Umfragen 2001 bis 2006: Konjunkturklimaindex nach Wirtschaftszweigen

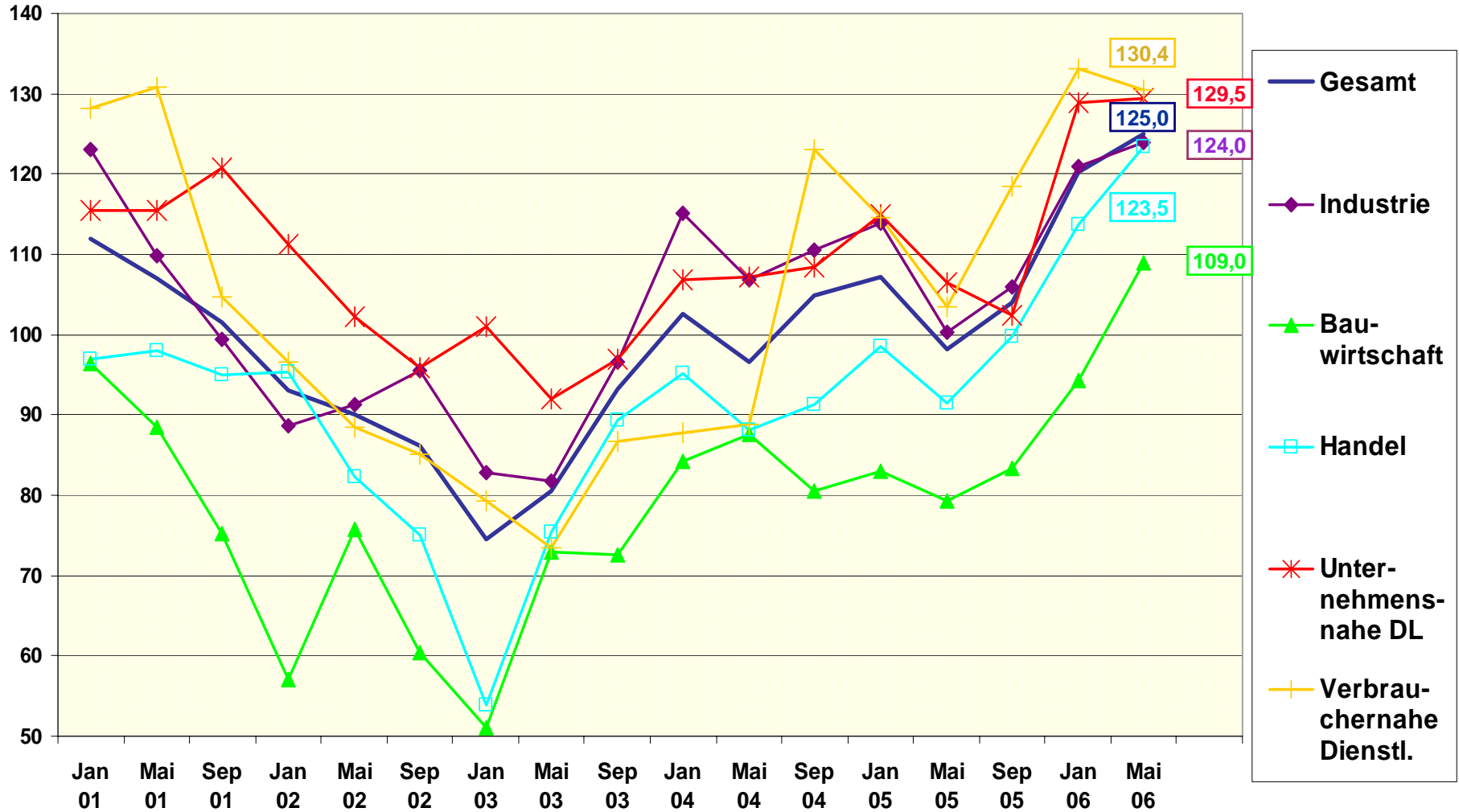

Industrie:

Lage, Erwartungen, Investitions- und Beschäftigungspläne



Salden (%-Punkte)

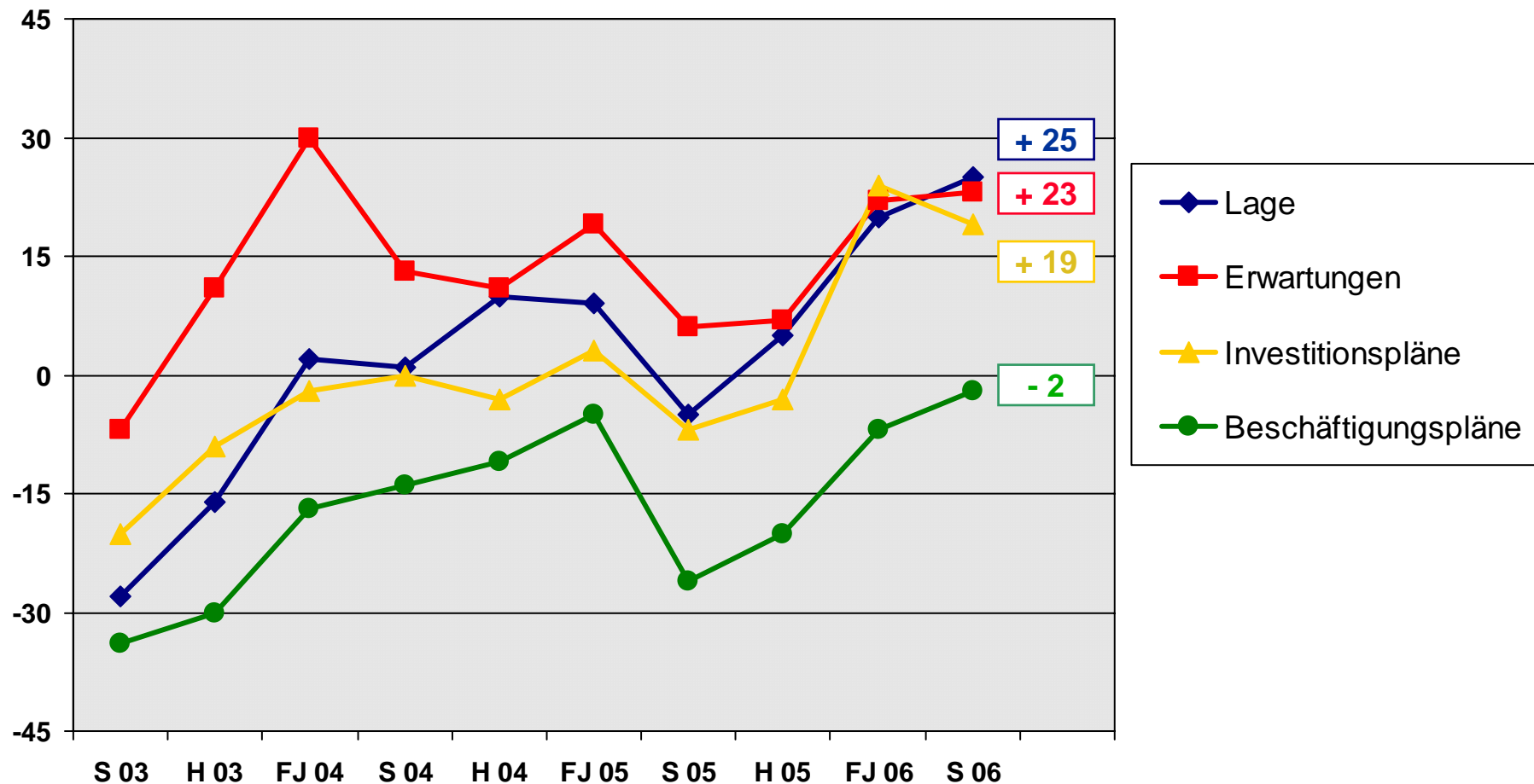

Bauwirtschaft:

Lage, Erwartungen, Investitions- und Beschäftigungspläne



Salden (%-Punkte)

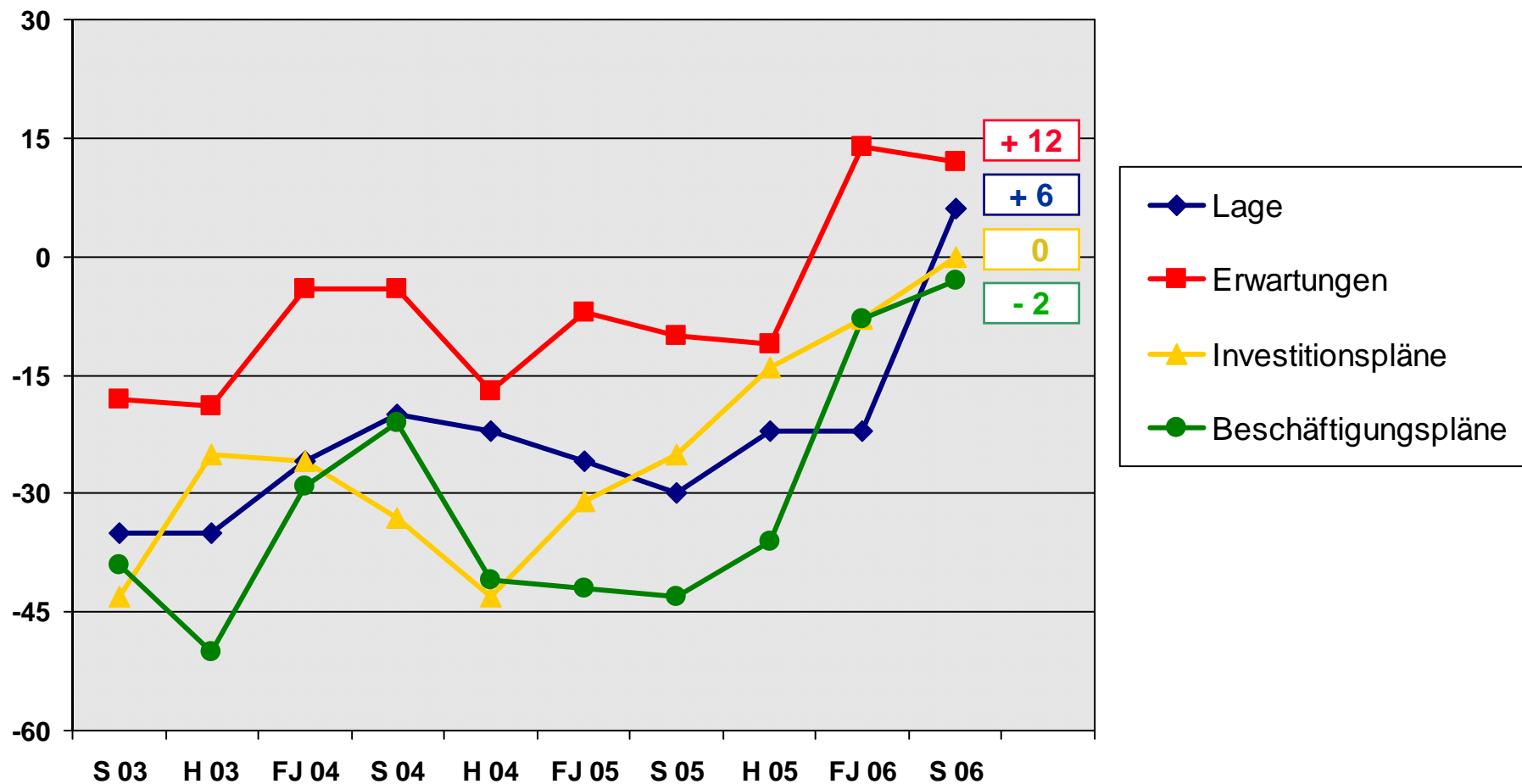

Handel:

Lage, Erwartungen, Investitions- und Beschäftigungspläne



Salden (%-Punkte)

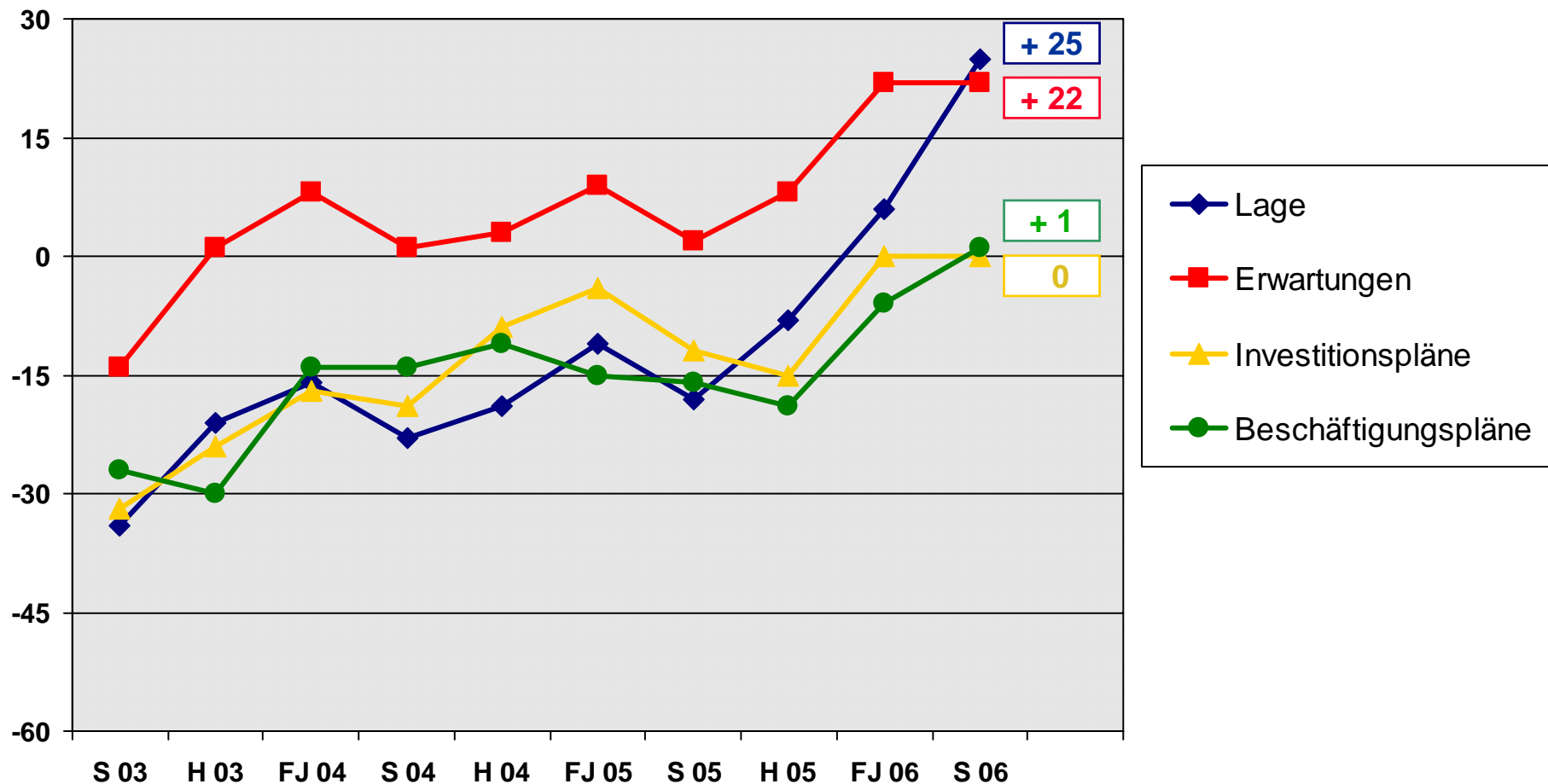

Unternehmensnahe Dienstleistungen:

Lage, Erwartungen, Investitions- und Beschäftigungspläne



Salden (%-Punkte)

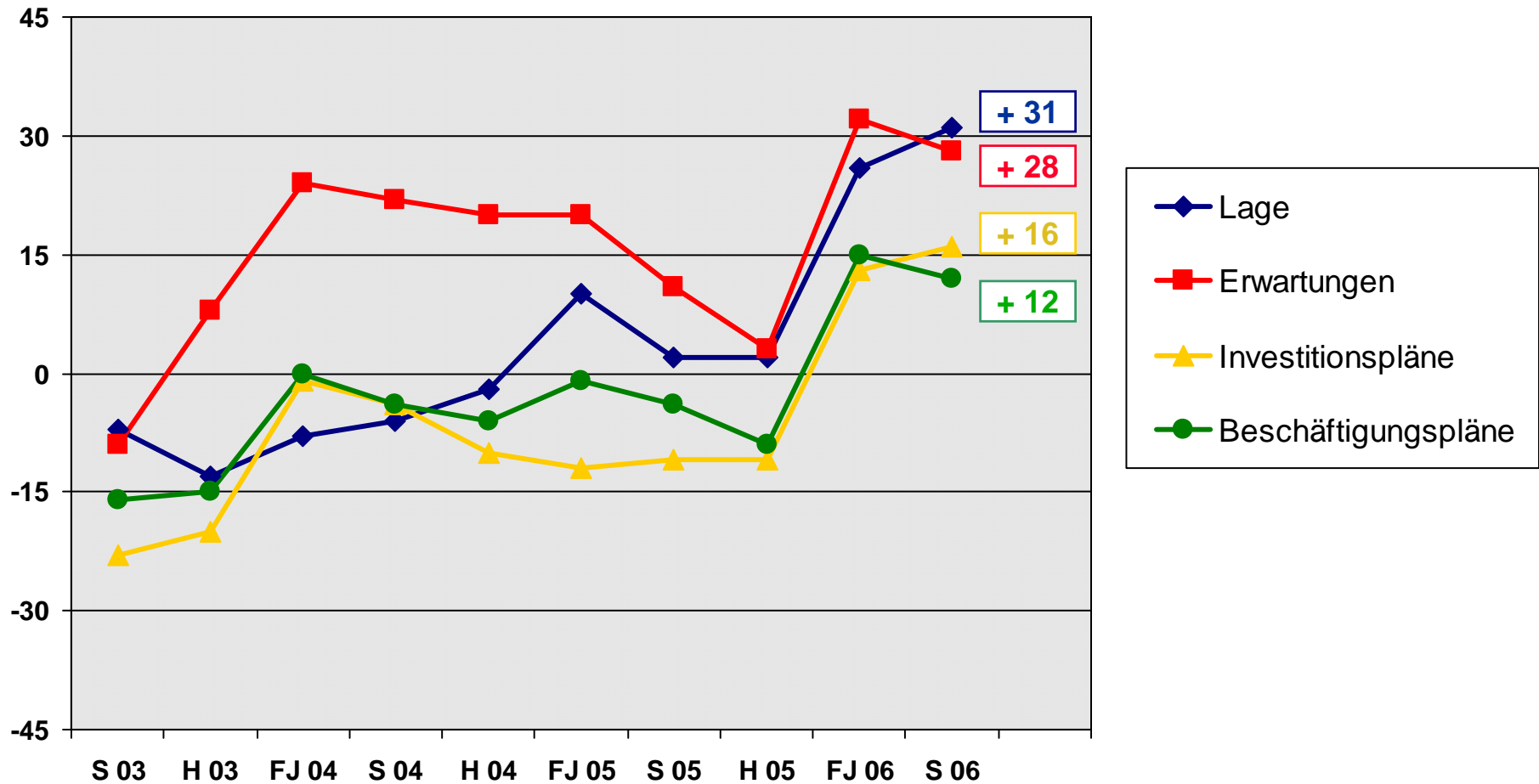

Verbrauchernahe Dienstleistungen*):

Lage, Erwartungen, Investitions- und Beschäftigungspläne



Salden (%-Punkte)

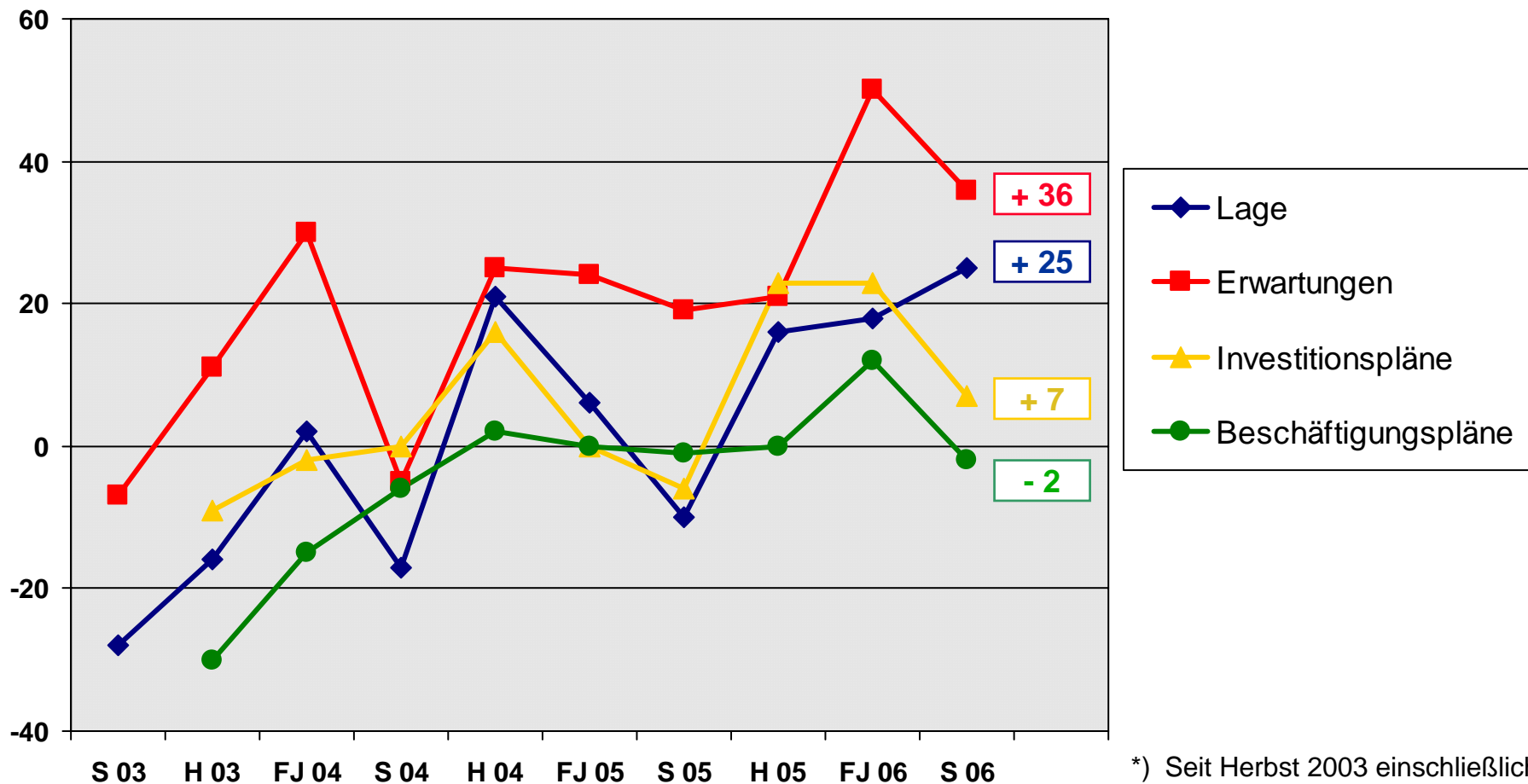

*) Seit Herbst 2003 einschließlich Hotel- und Gastgewerbe

Lagebeurteilung der mittelfränkischen Wirtschaft insgesamt



Aktuelle Geschäftslage (%)

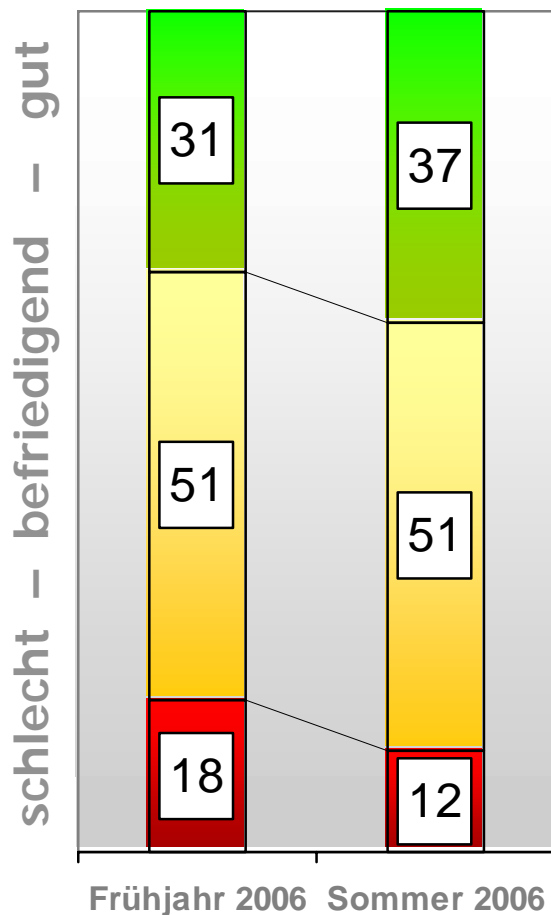

Saldo der Urteile zur Geschäftslage (%-Punkte)

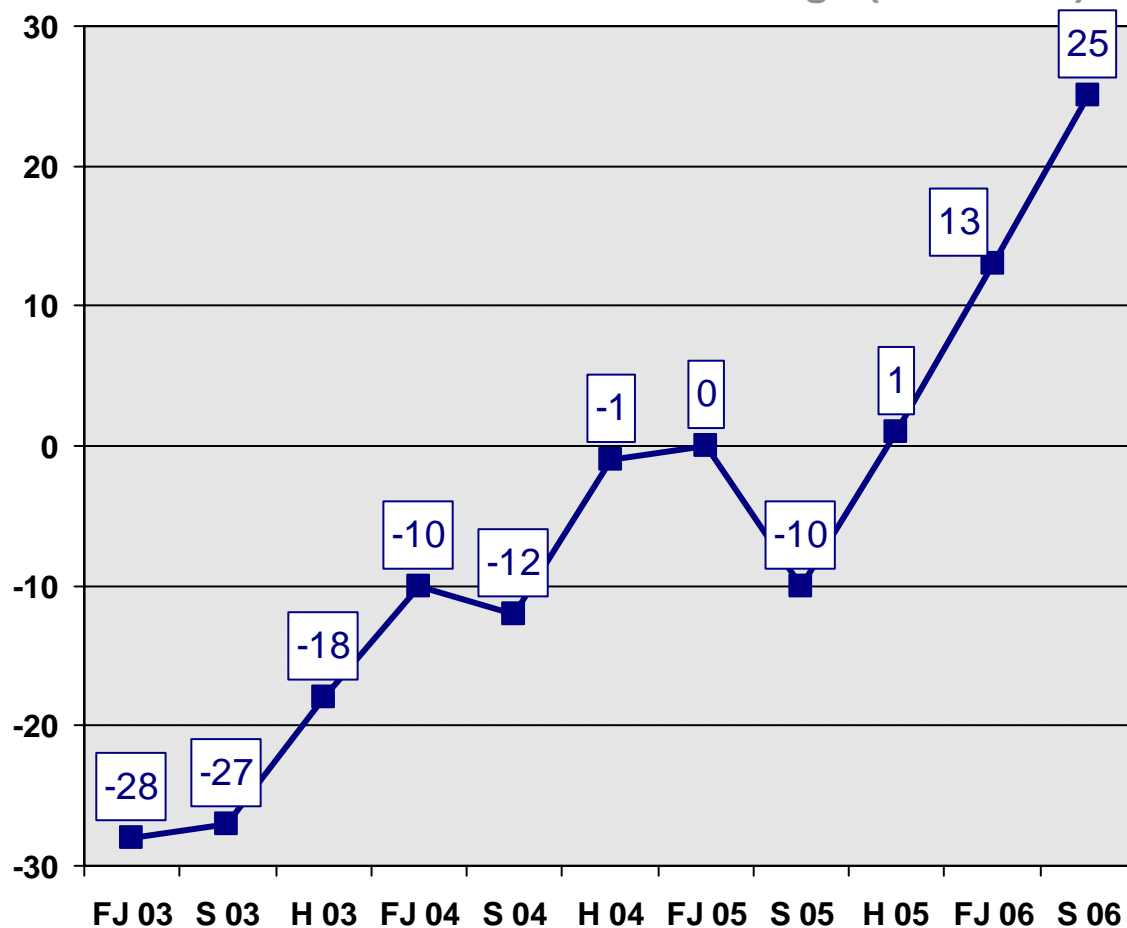

Erwartungen der mittelfränkischen Wirtschaft insgesamt



Geschäftserwartungen (%)

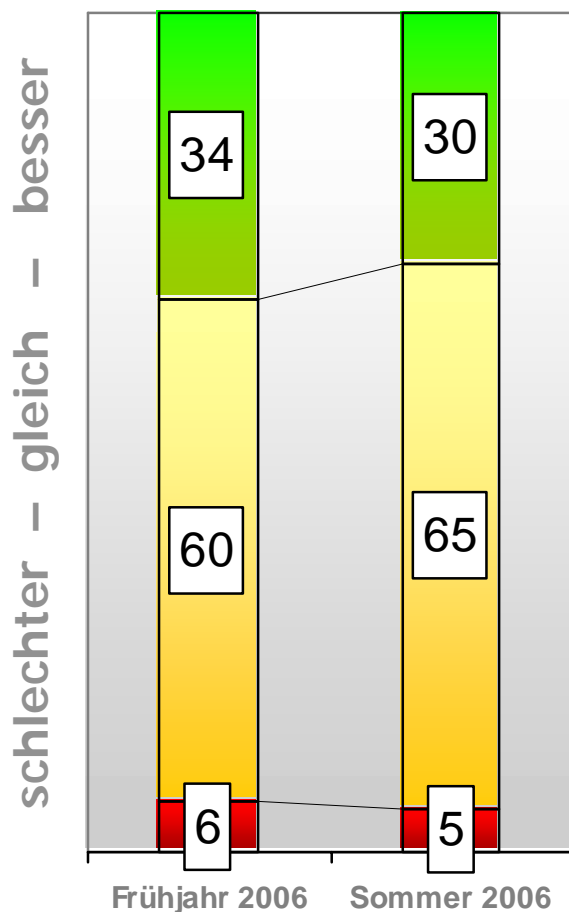

Saldo der Geschäftserwartungen (%-Punkte)

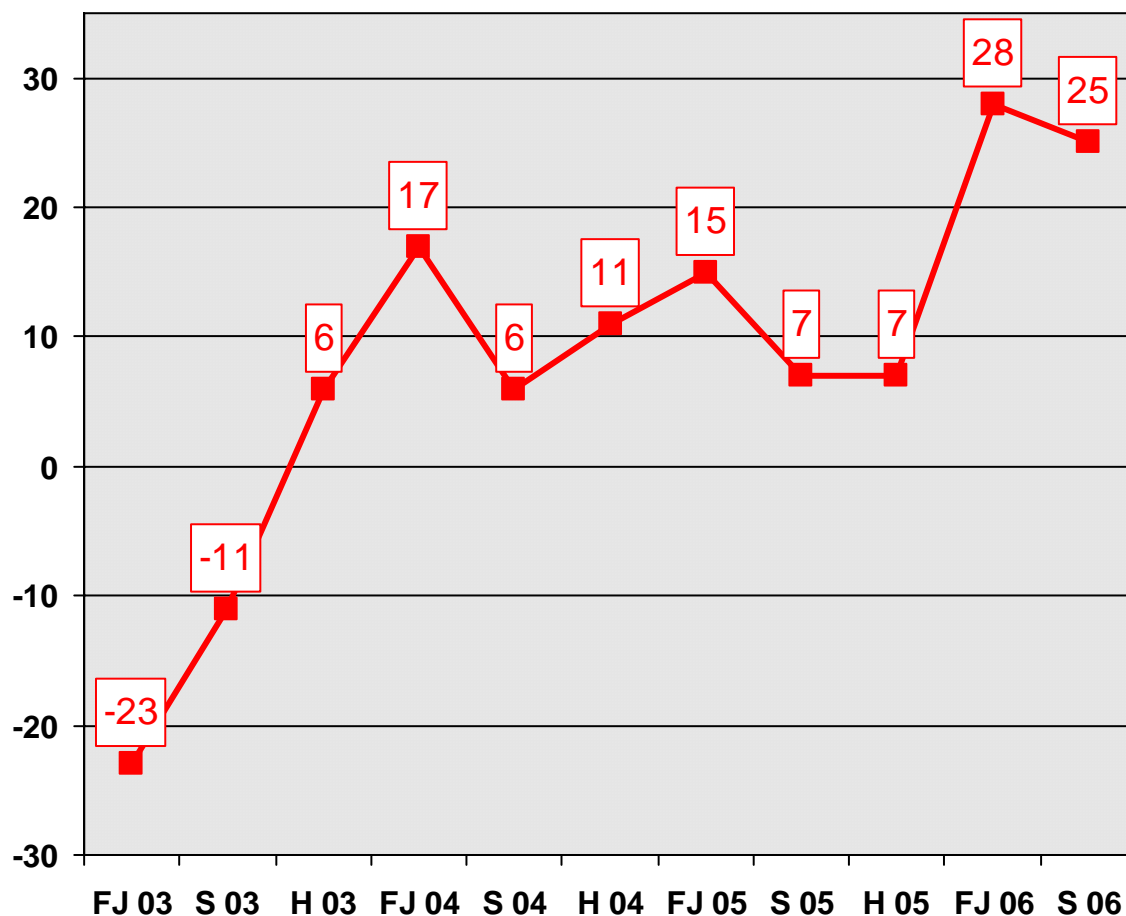

Investitionspläne der mittelfränkischen Wirtschaft insgesamt



keine – sinkend – gleich – steigend

Investitionspläne (%)

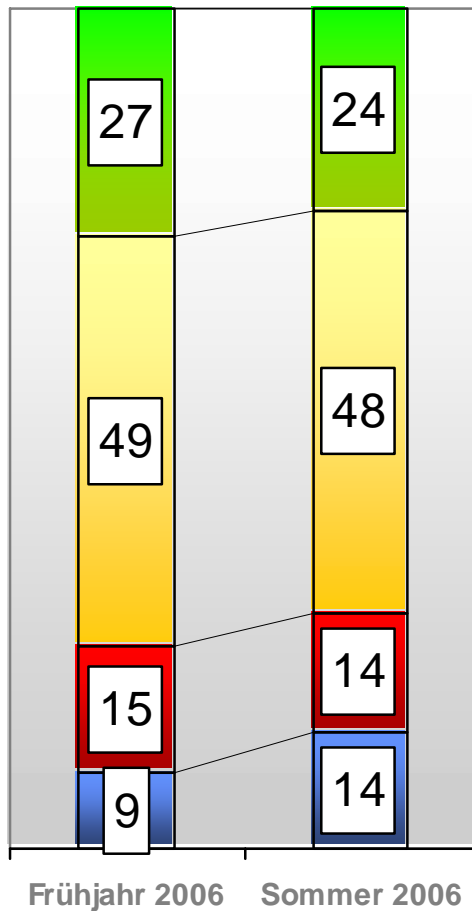

Saldo der Investitionsplanung (%-Punkte)

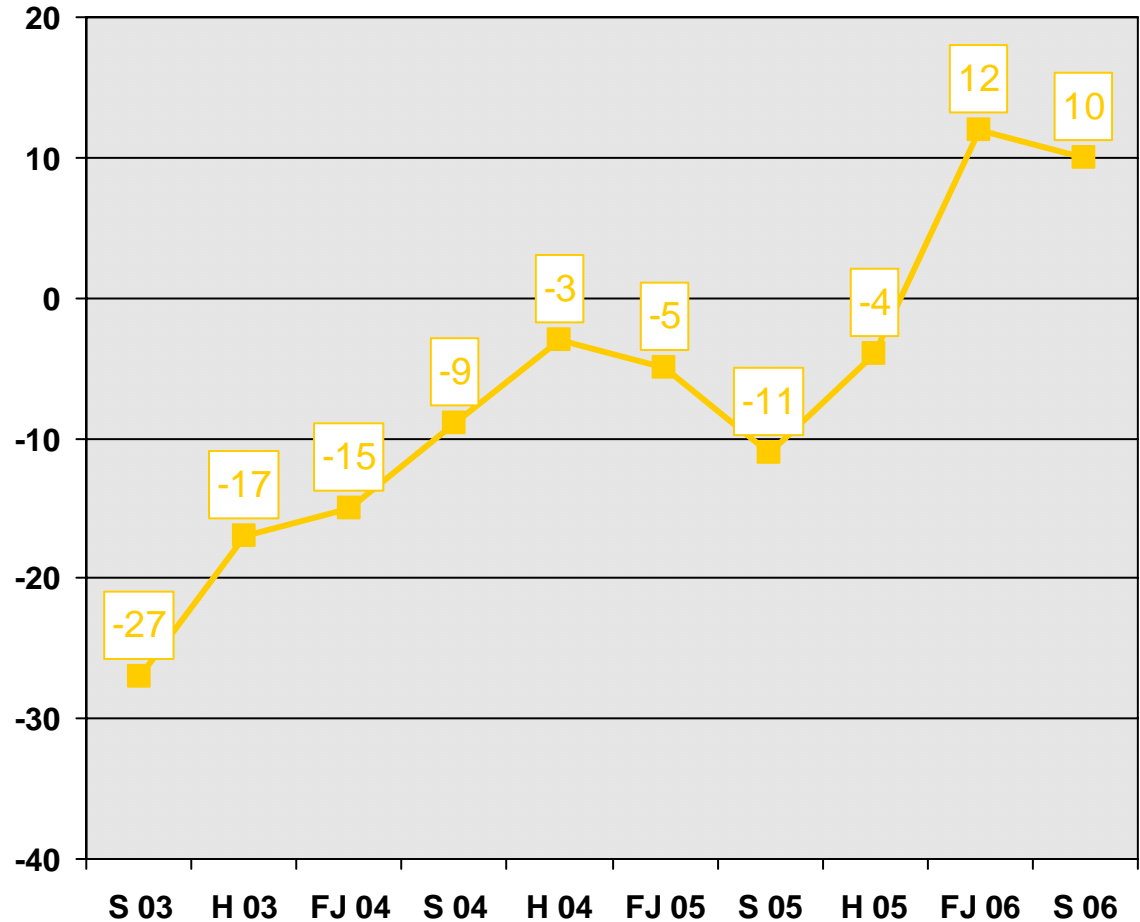

Beschäftigungspläne der mittelfränkischen Wirtschaft insgesamt



Beschäftigungspläne (%)

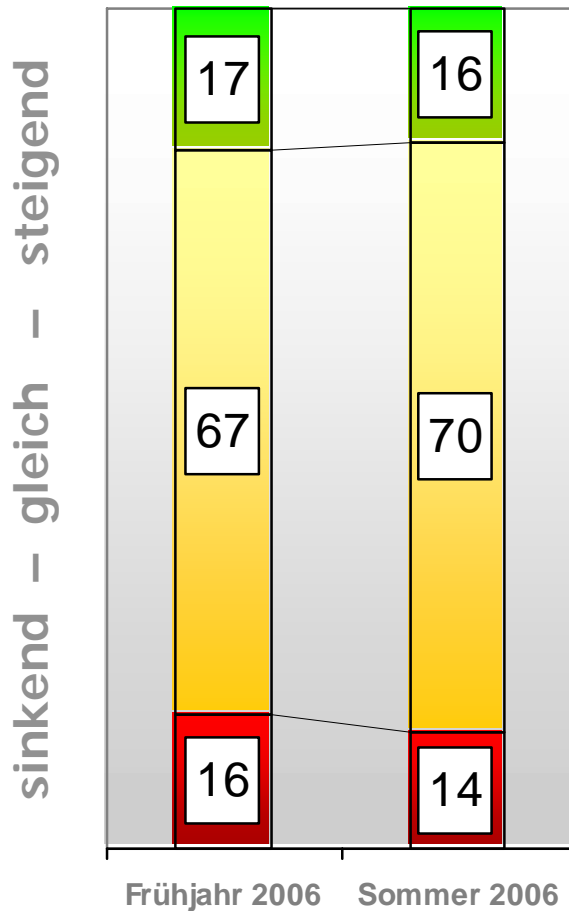

Saldo der Beschäftigungsplanung (%-Punkte)

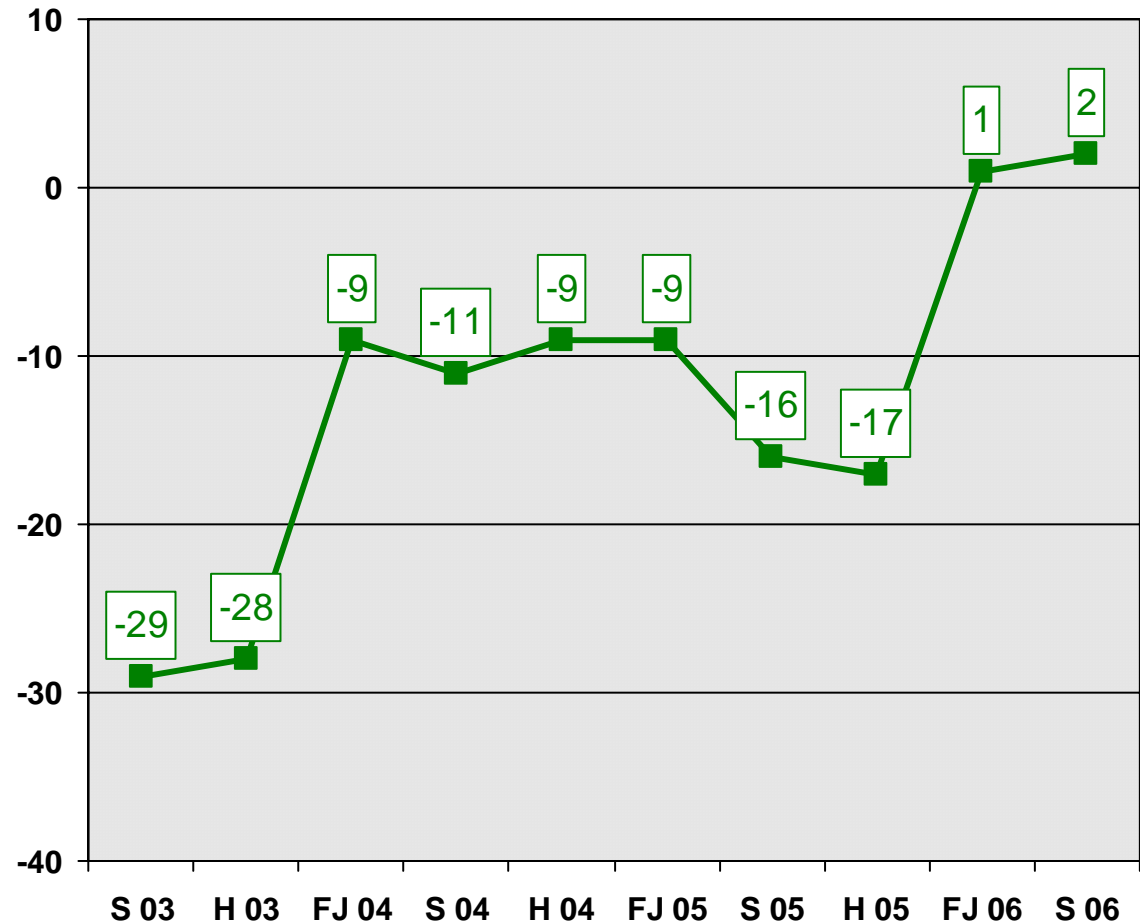

Lagebeurteilung der mittelfränkischen Wirtschaft nach Branchen (in %)

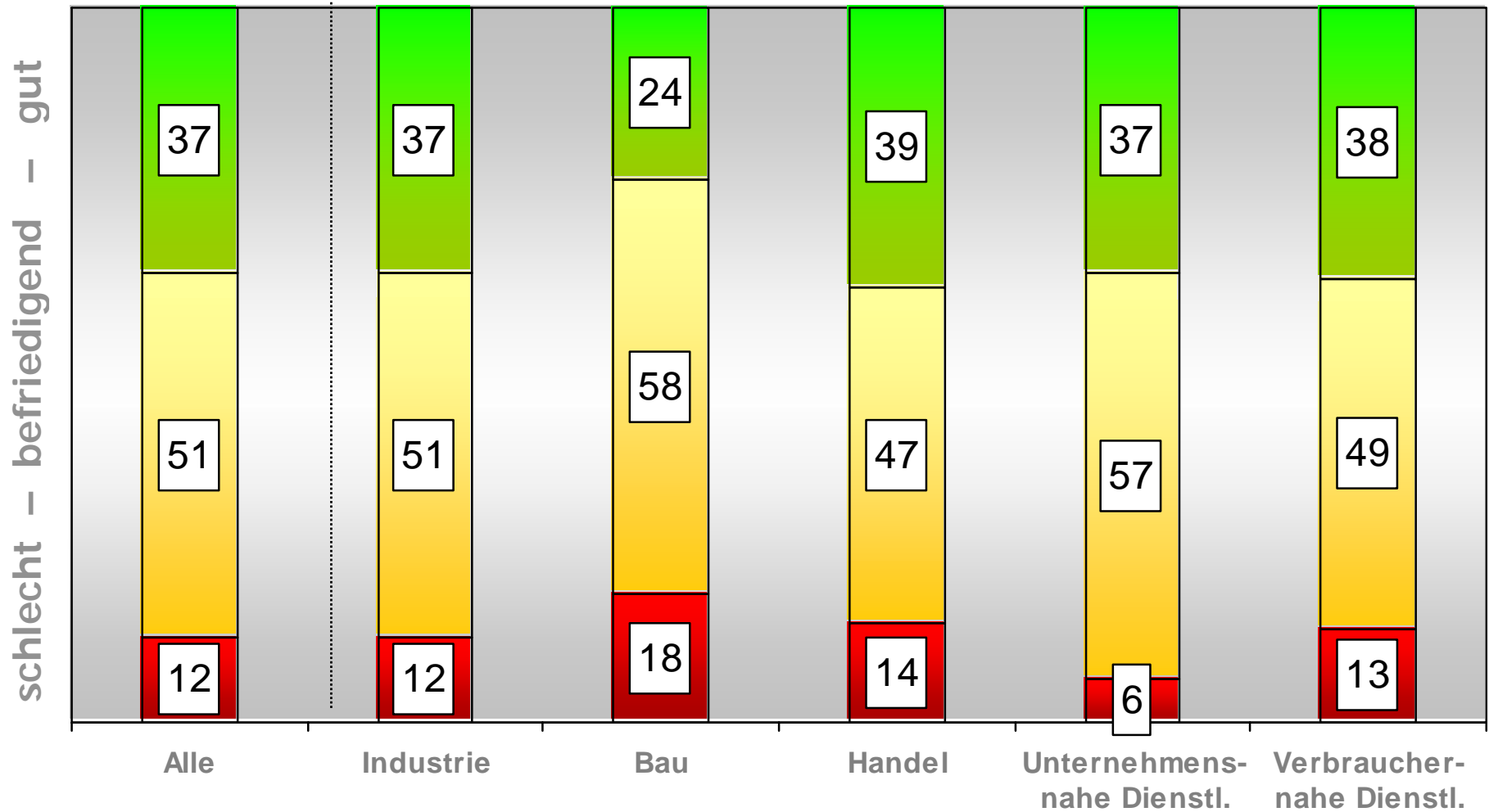

Erwartungen der mittelfränkischen Wirtschaft nach Branchen (in %)

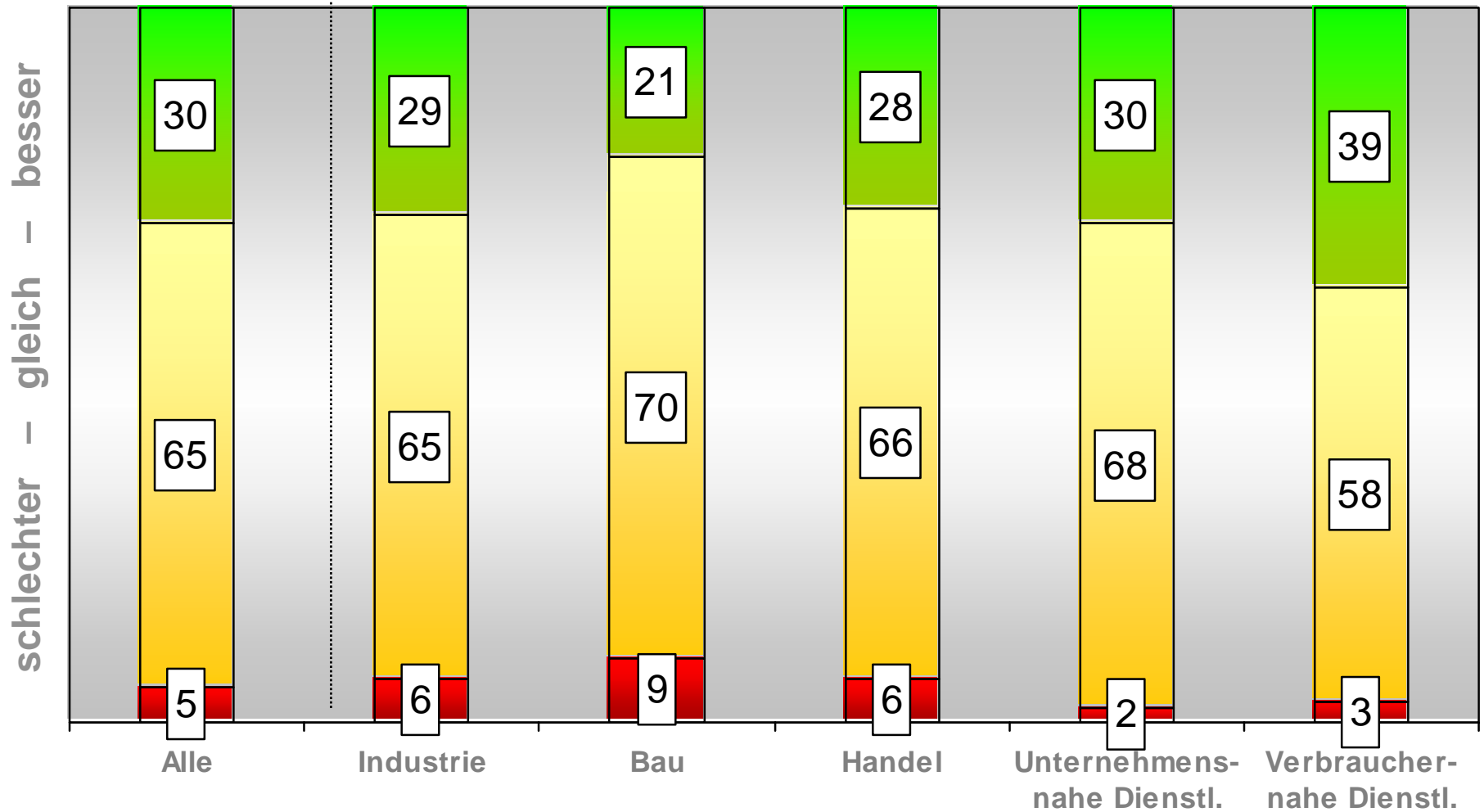

Lagebeurteilung der Industriebetriebe (in %)

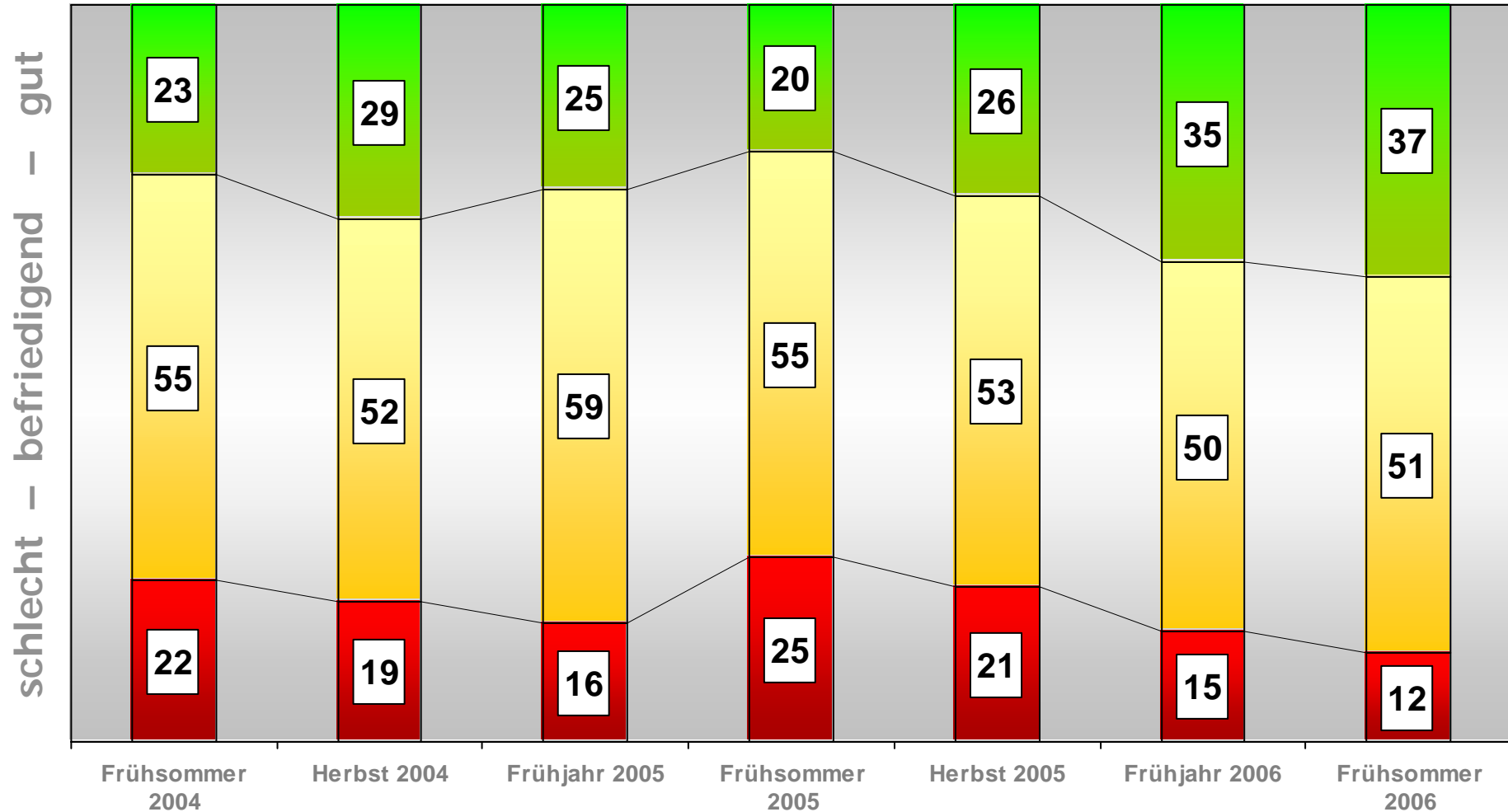

Lagebeurteilung innerhalb der Industrie und in der Bauwirtschaft (in %)

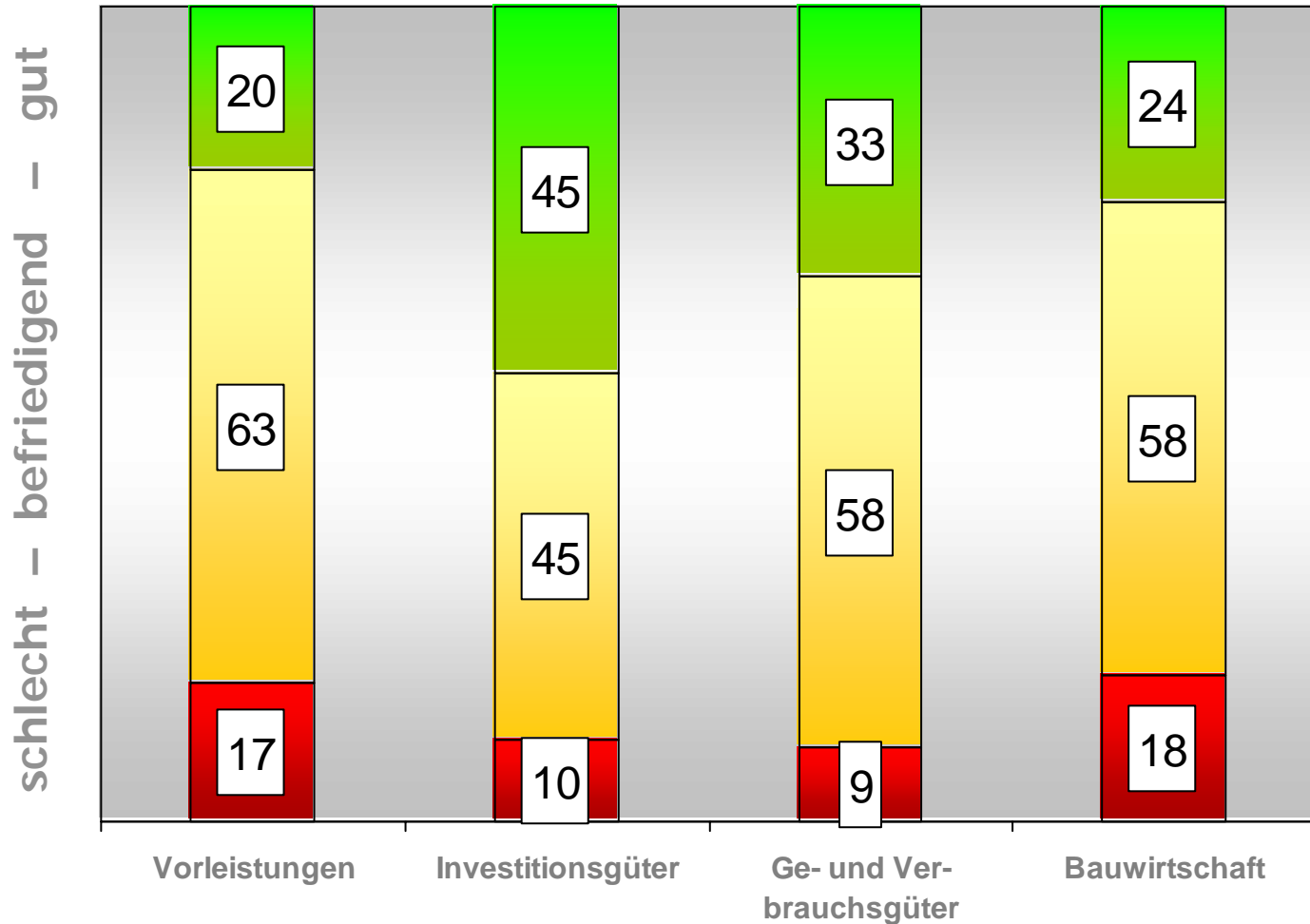

Erwartungen innerhalb der Industrie und in der Bauwirtschaft (in %)

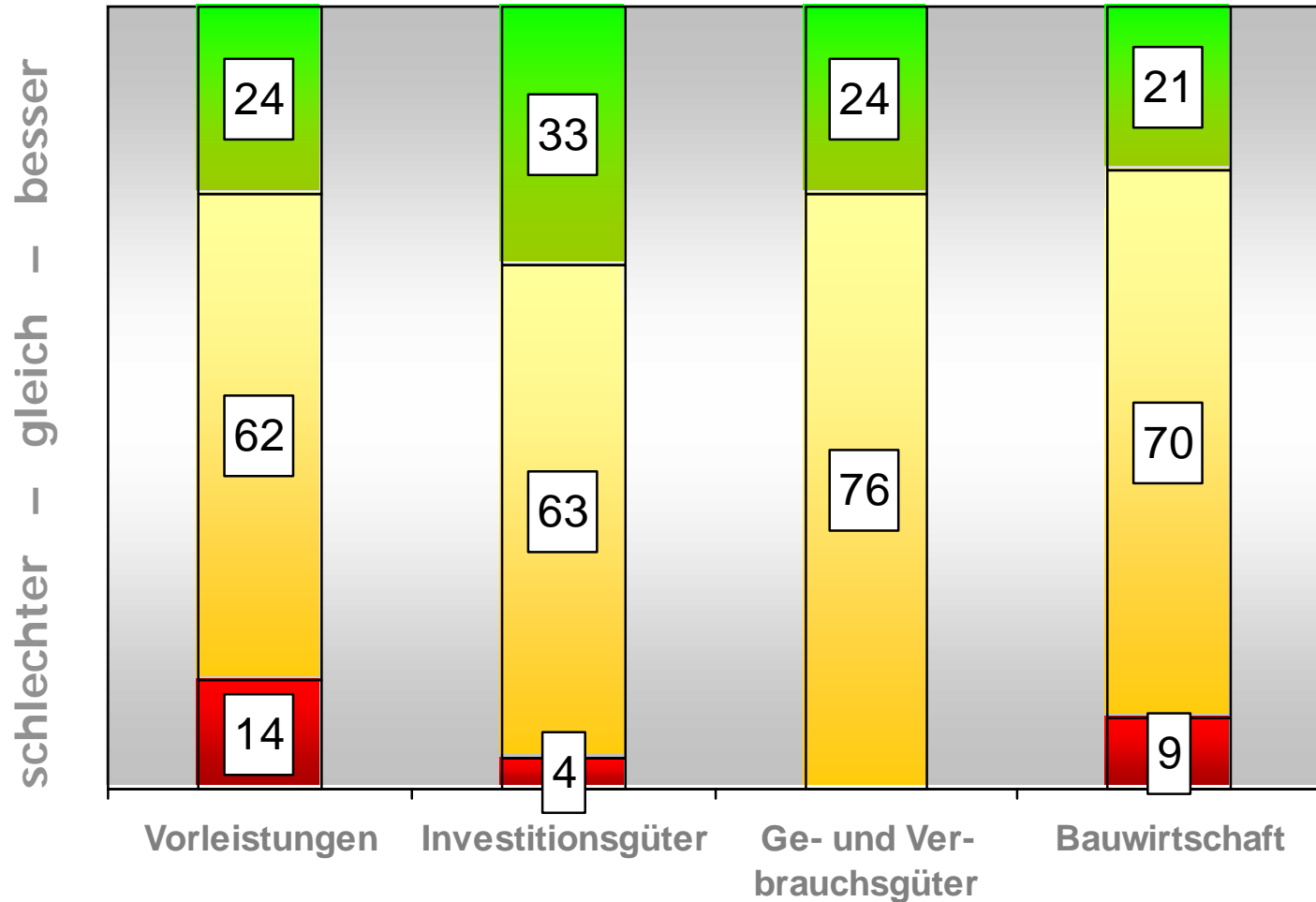

Lagebeurteilung der Bauwirtschaft (in %)

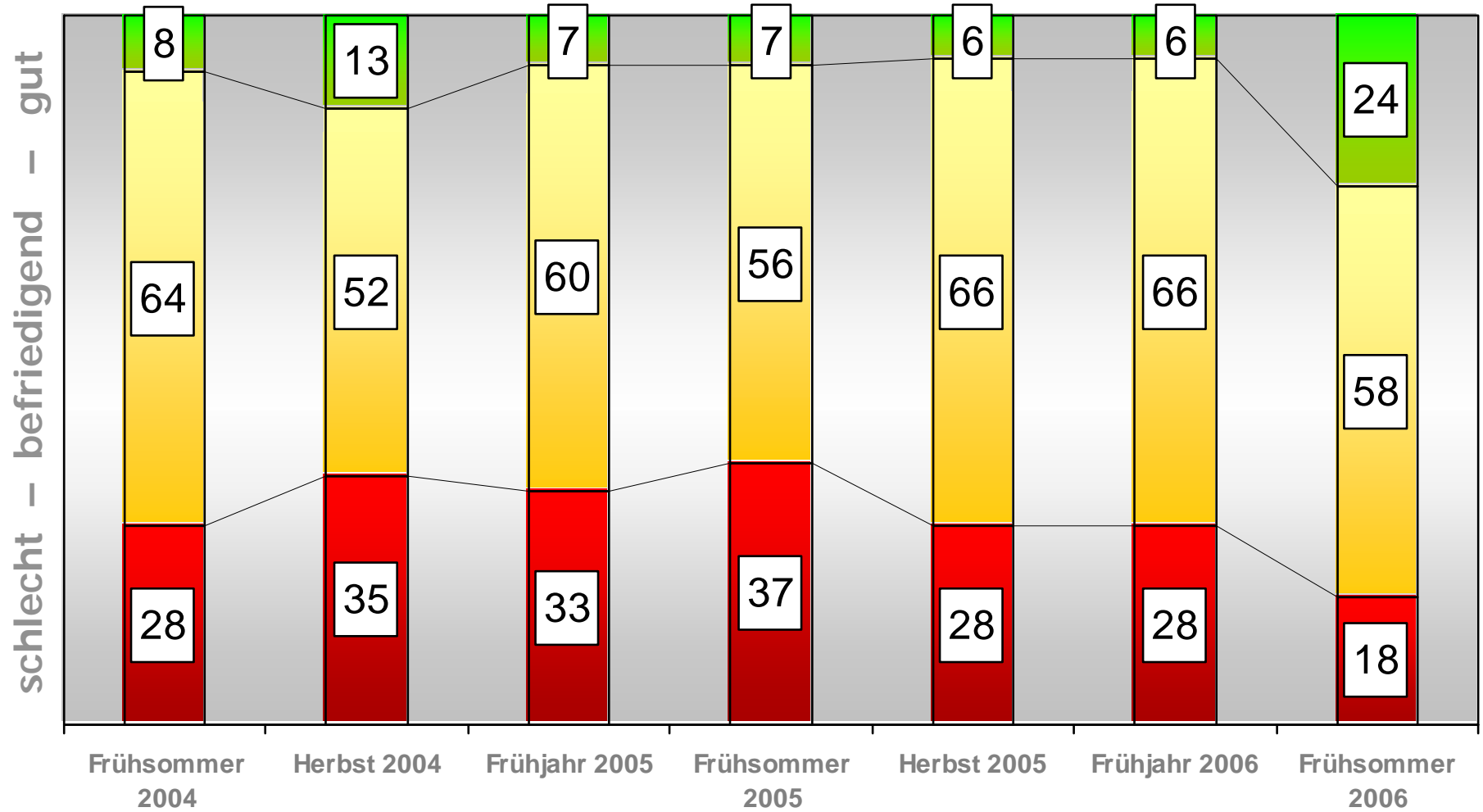

Lagebeurteilung des Handels (in %)

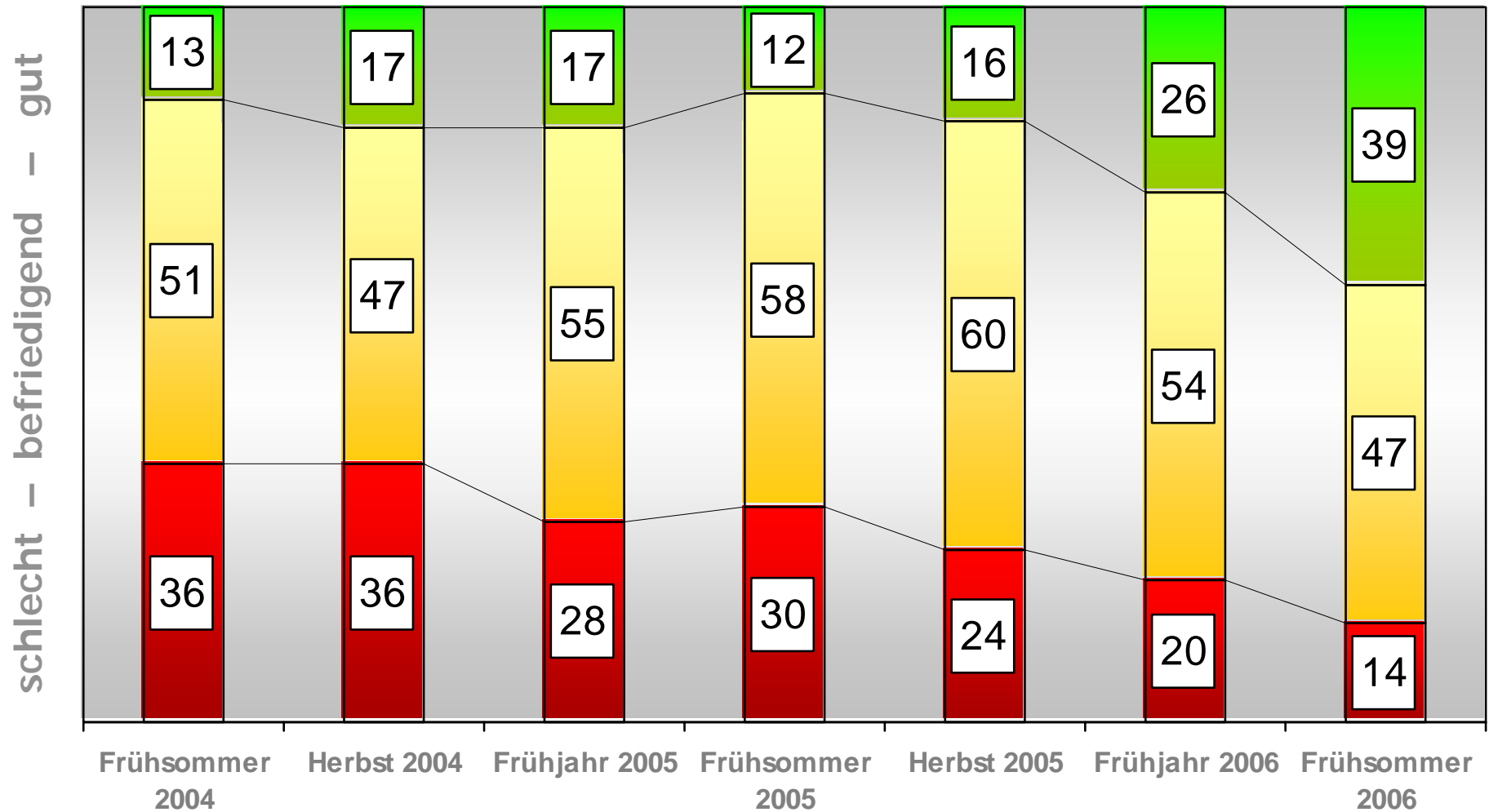

Lagebeurteilung: Groß- und Einzelhandel, Handelsvertretungen (in %)

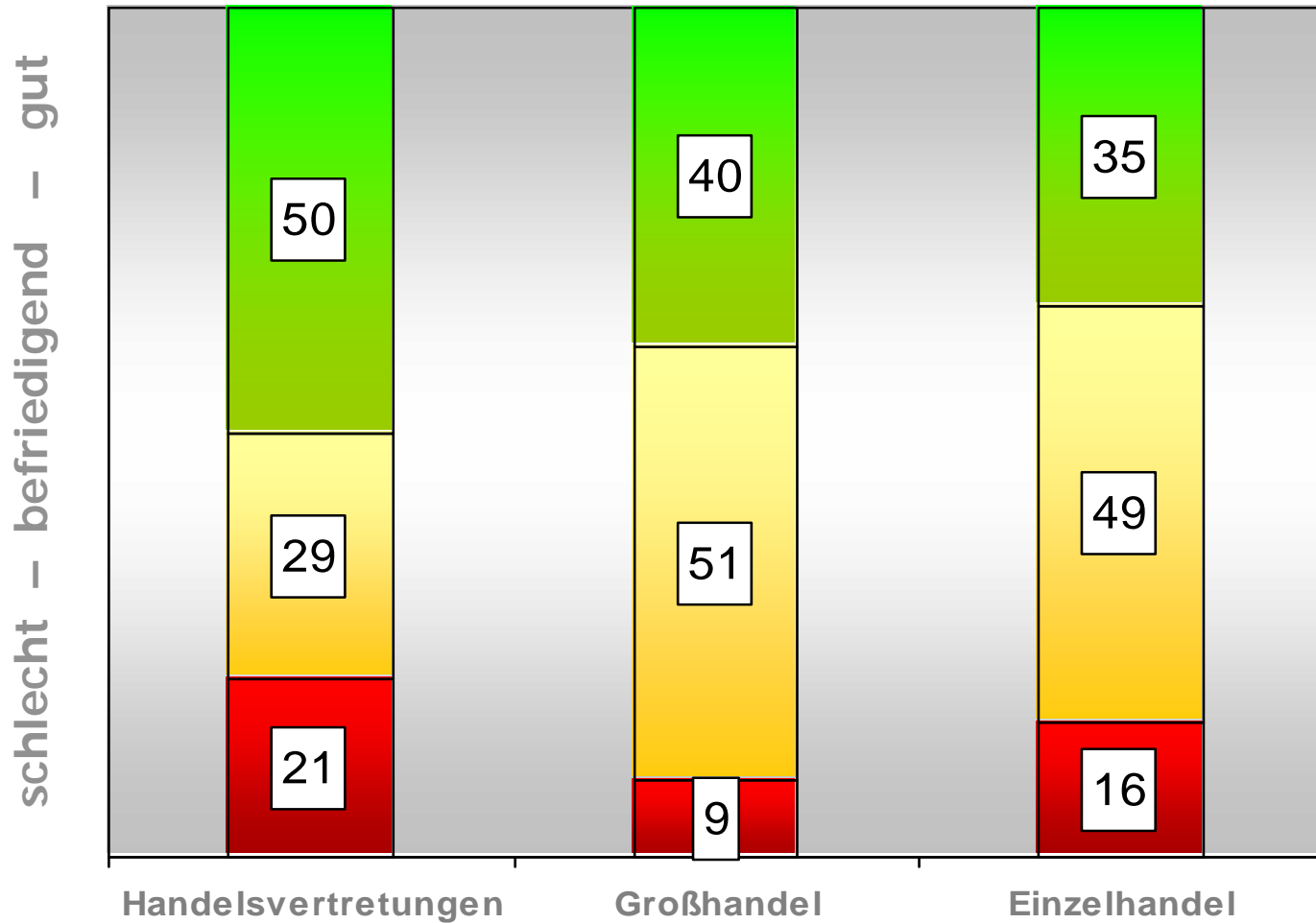

Erwartungen: Groß- und Einzelhandel, Handelsvertretungen (in %)

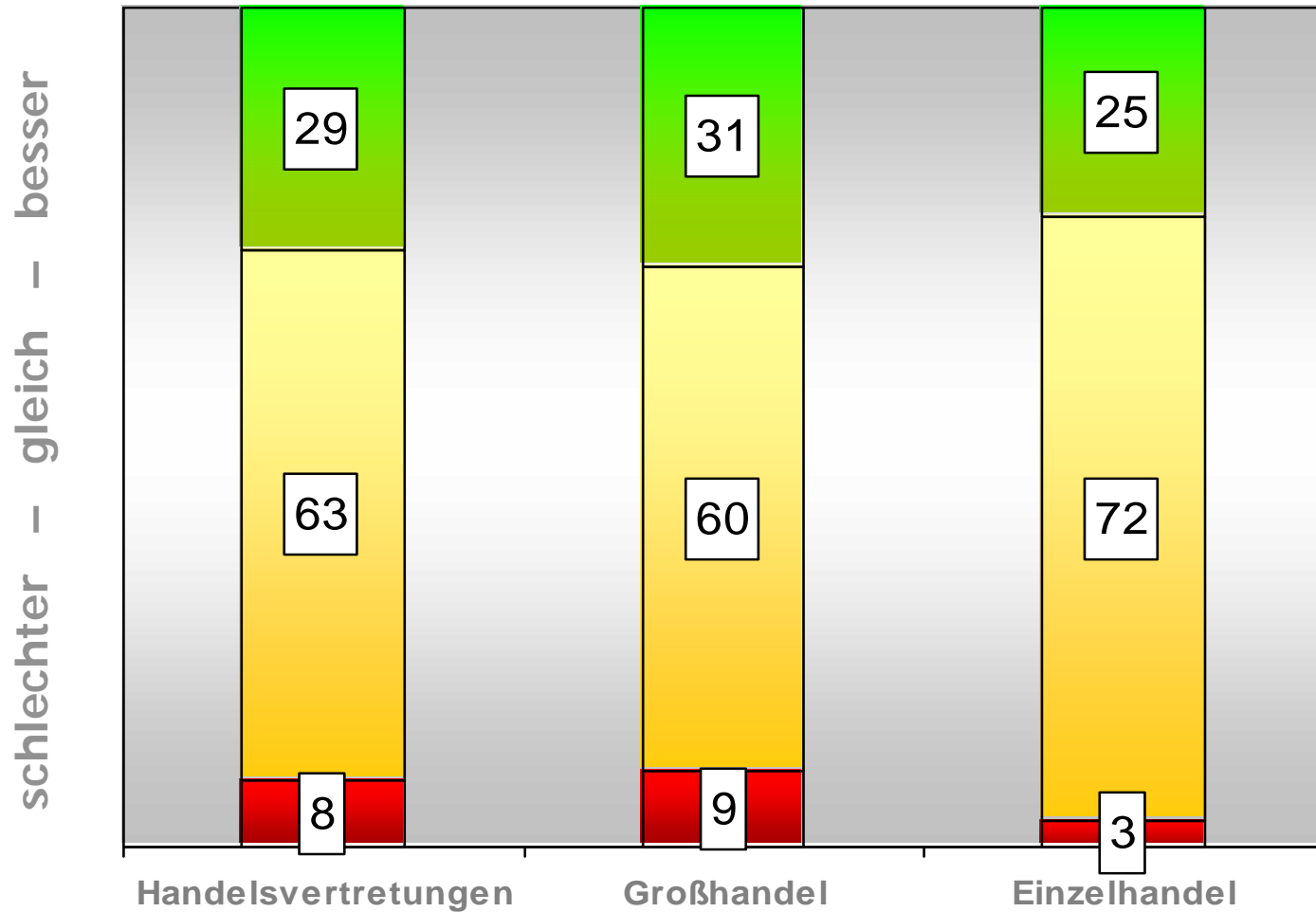

Lagebeurteilung von unternehmensnahen Dienstleistungen (in %)

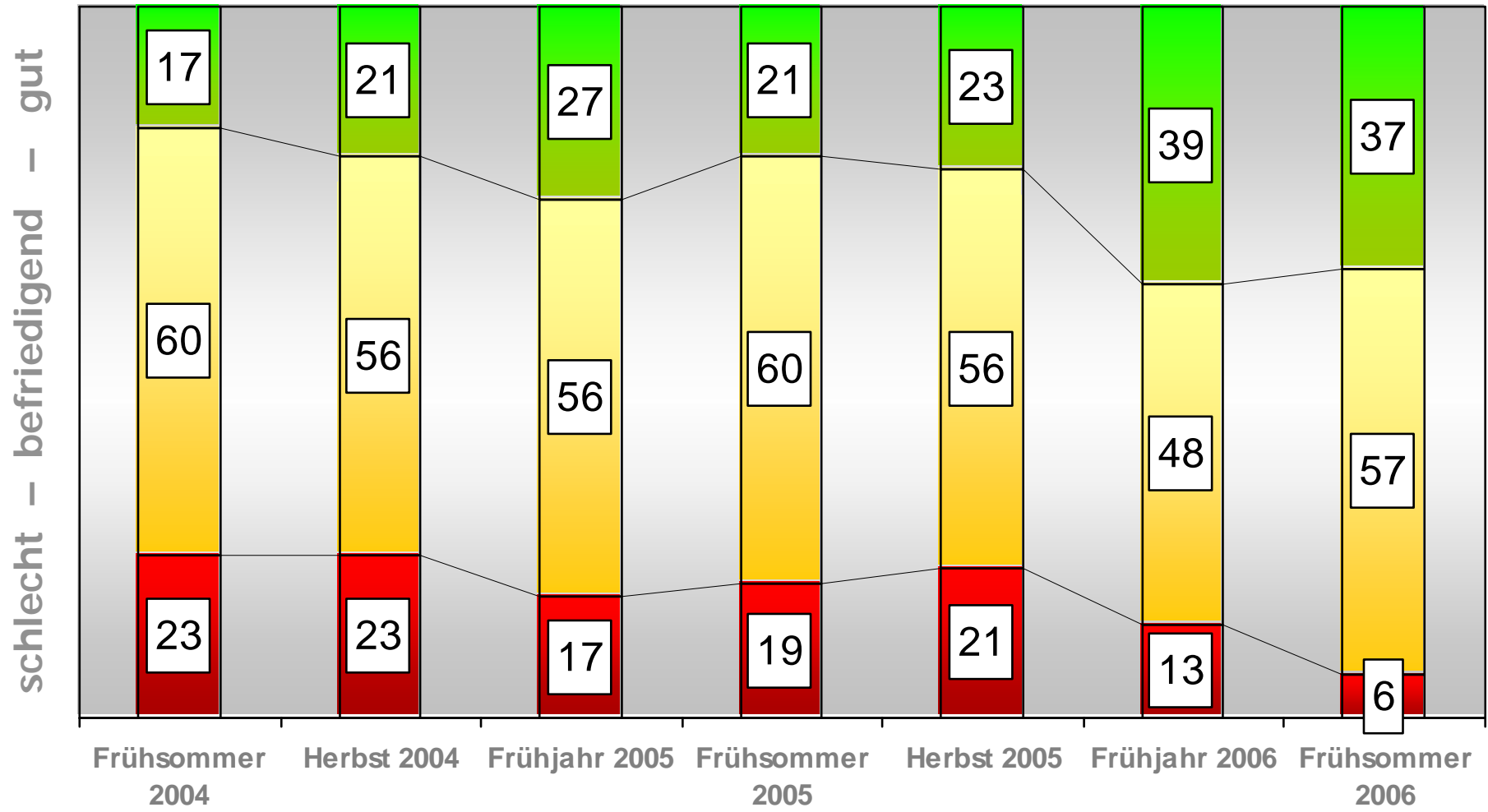

Lagebeurteilung: Unternehmensnahe Dienstleistungsbranchen (in %)

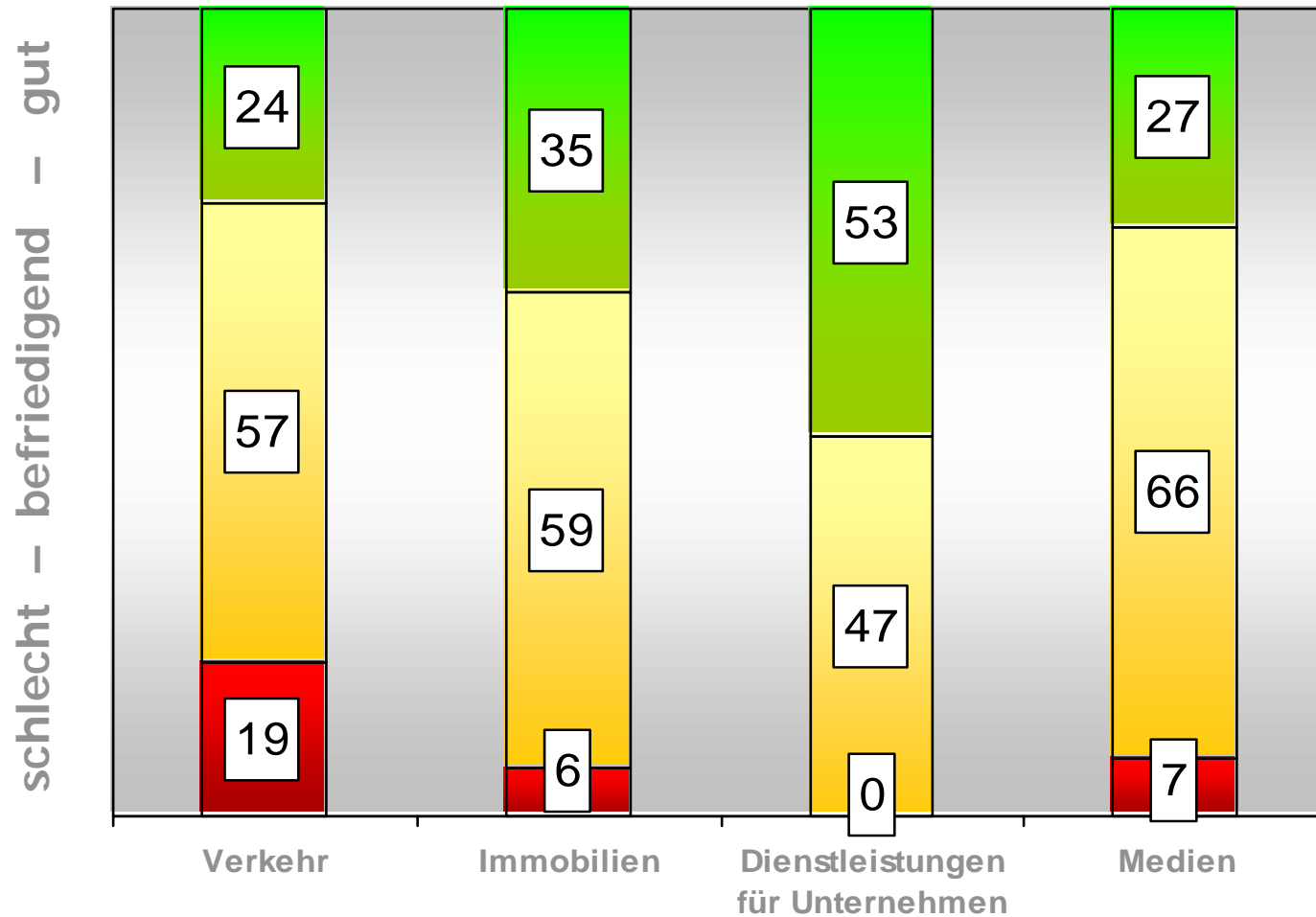

Erwartungen: Unternehmensnahe Dienstleistungsbranchen (in %)

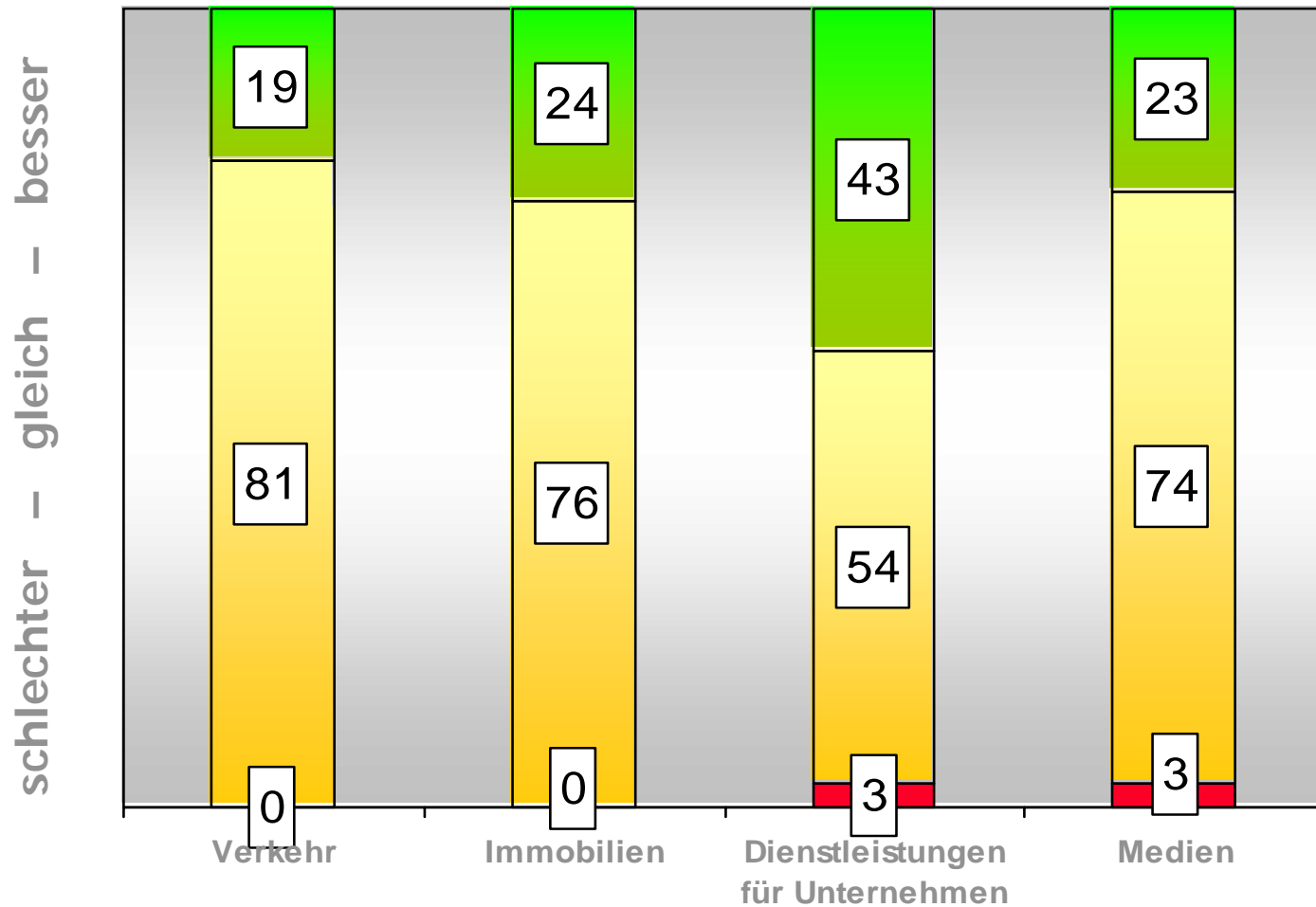

Lagebeurteilung der verbrauchernahen Dienstleistungen (in %)

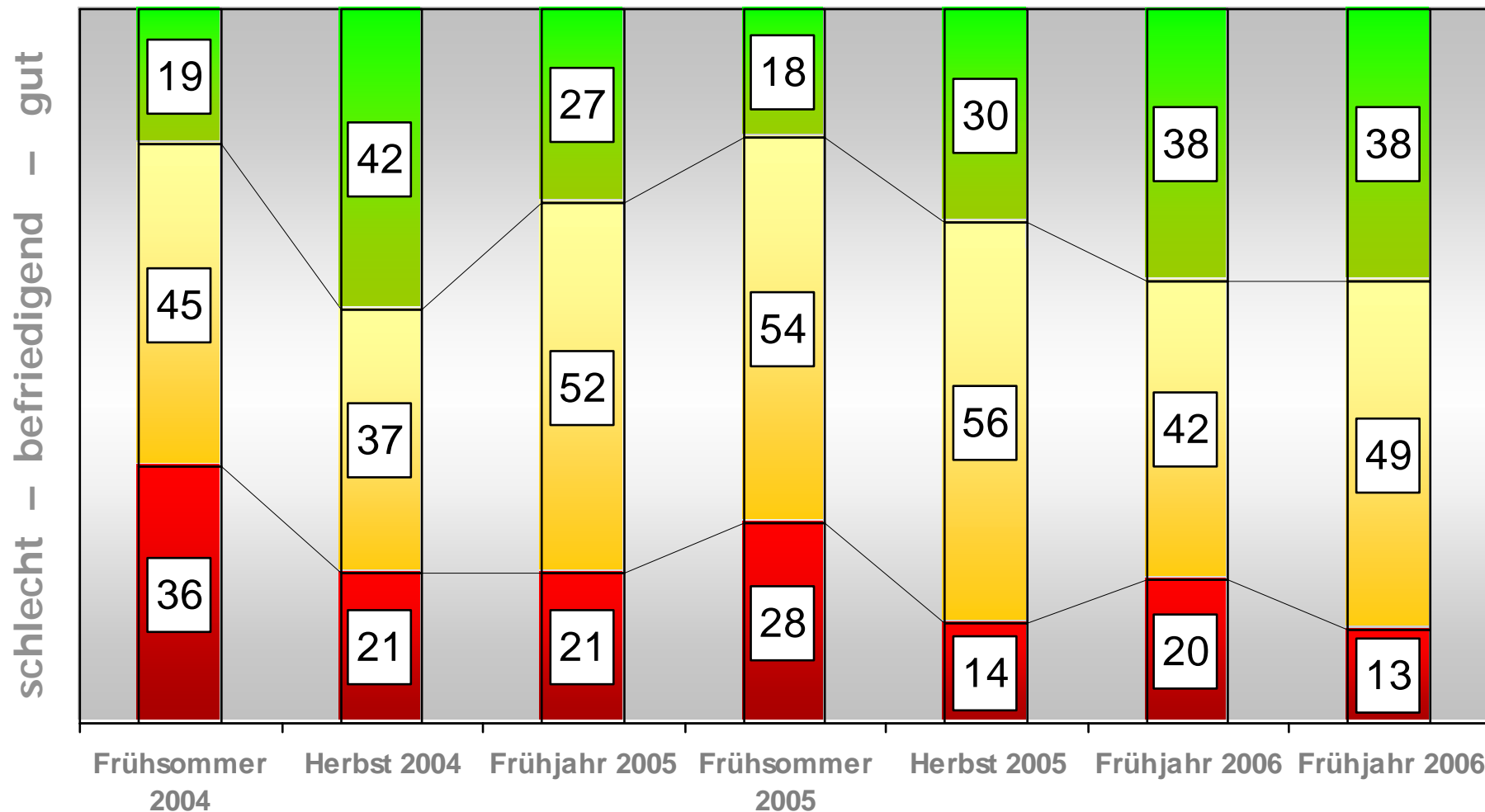

Lagebeurteilung: Gast- und Reisegewerbe, sonstige verbrauchernahe Dienstleistungen (in %)

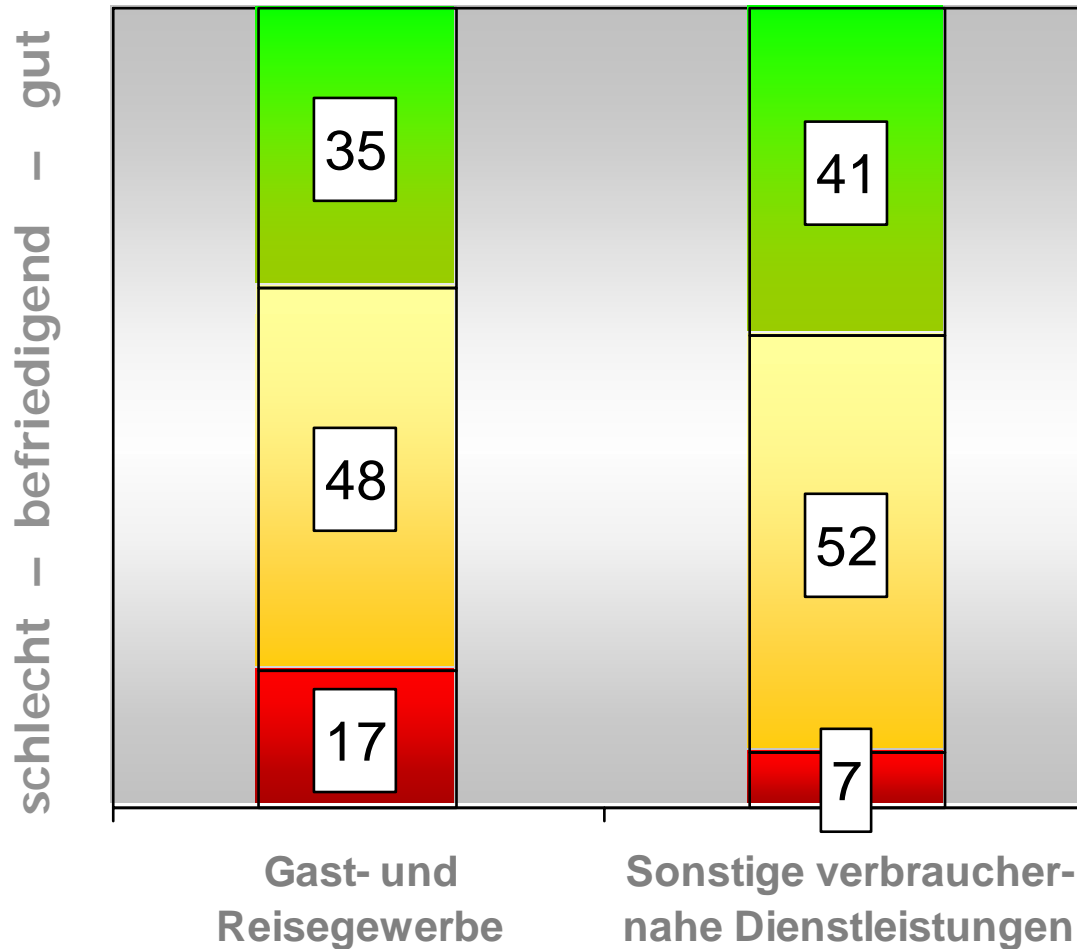

Erwartungen: Gast- und Reisegewerbe, sonstige verbrauchernahe Dienstleistungen (in %)

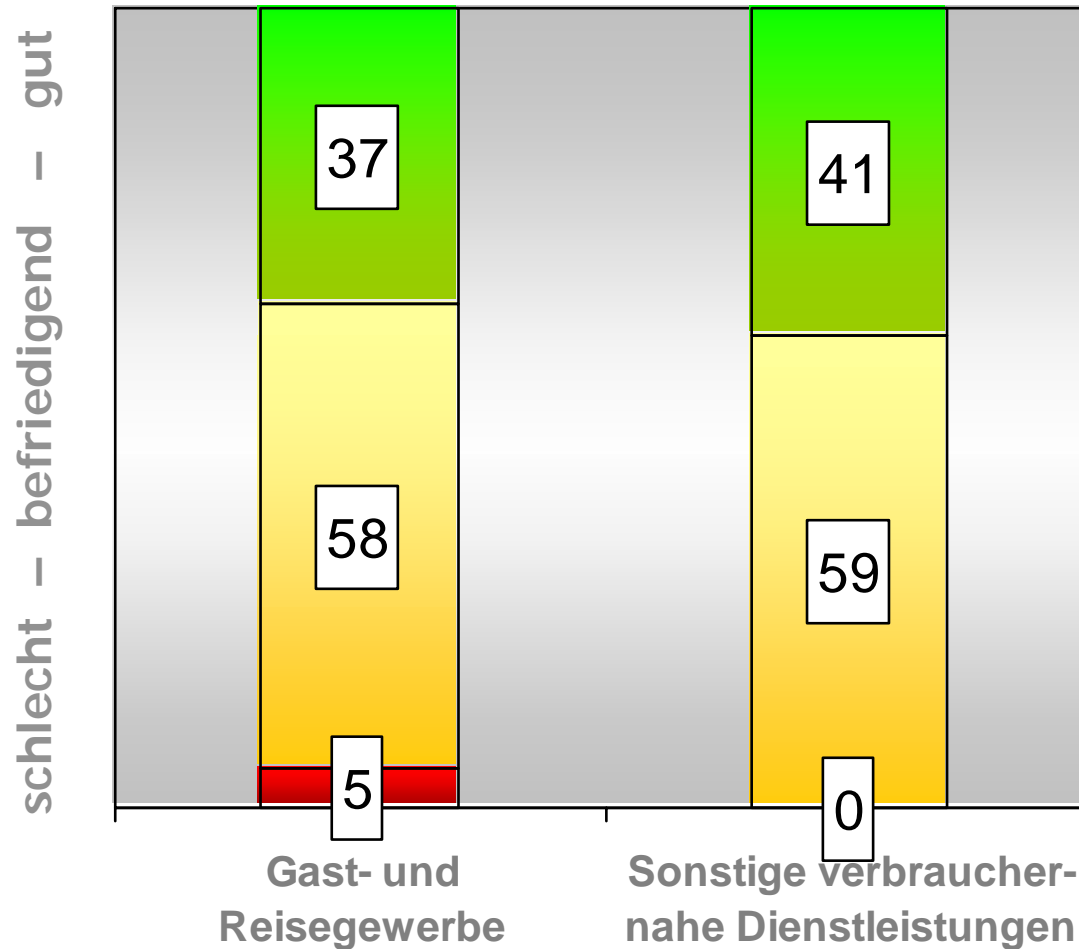

Investitionspläne (Inland) der mittelfränkischen Wirtschaft (in %)



keine – sinkend – gleich – steigend

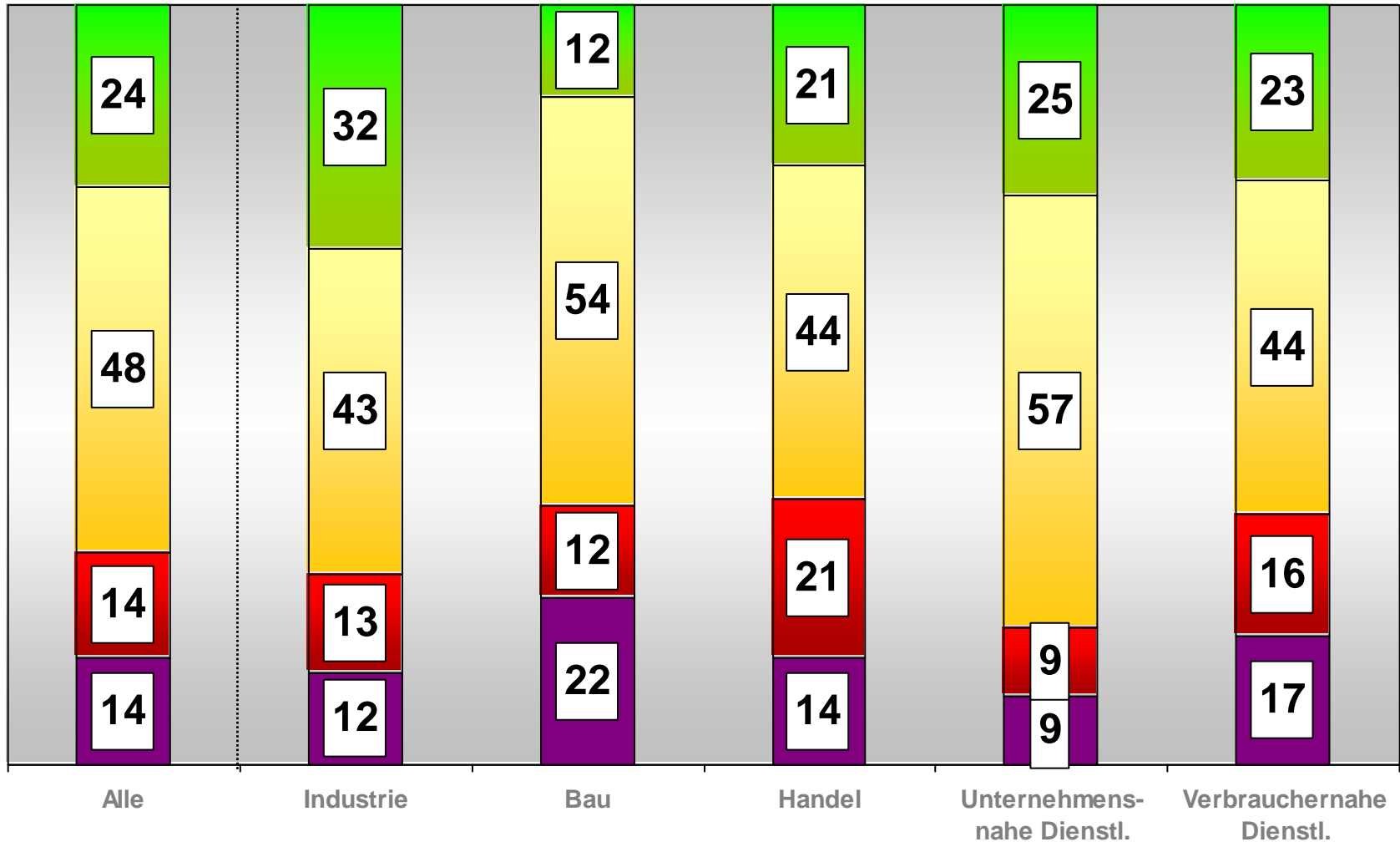

Investitionsplanung der mittelfränkischen Industrie



Salden der positiven und negativen Antworten
zur Investitionsplanung im Inland (in Prozentpunkten)

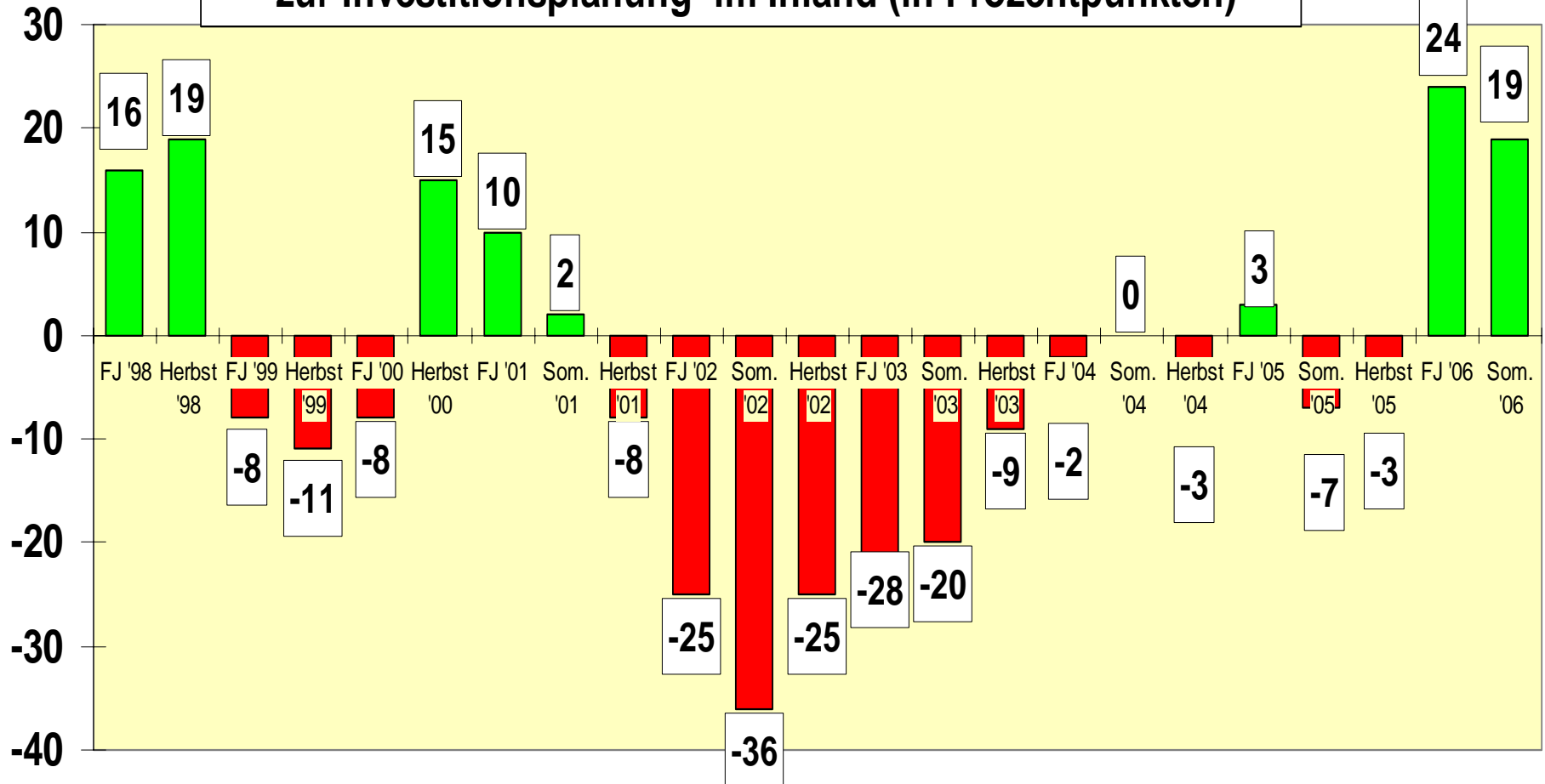

Beschäftigungspläne der mittelfränkischen Wirtschaft (in %)

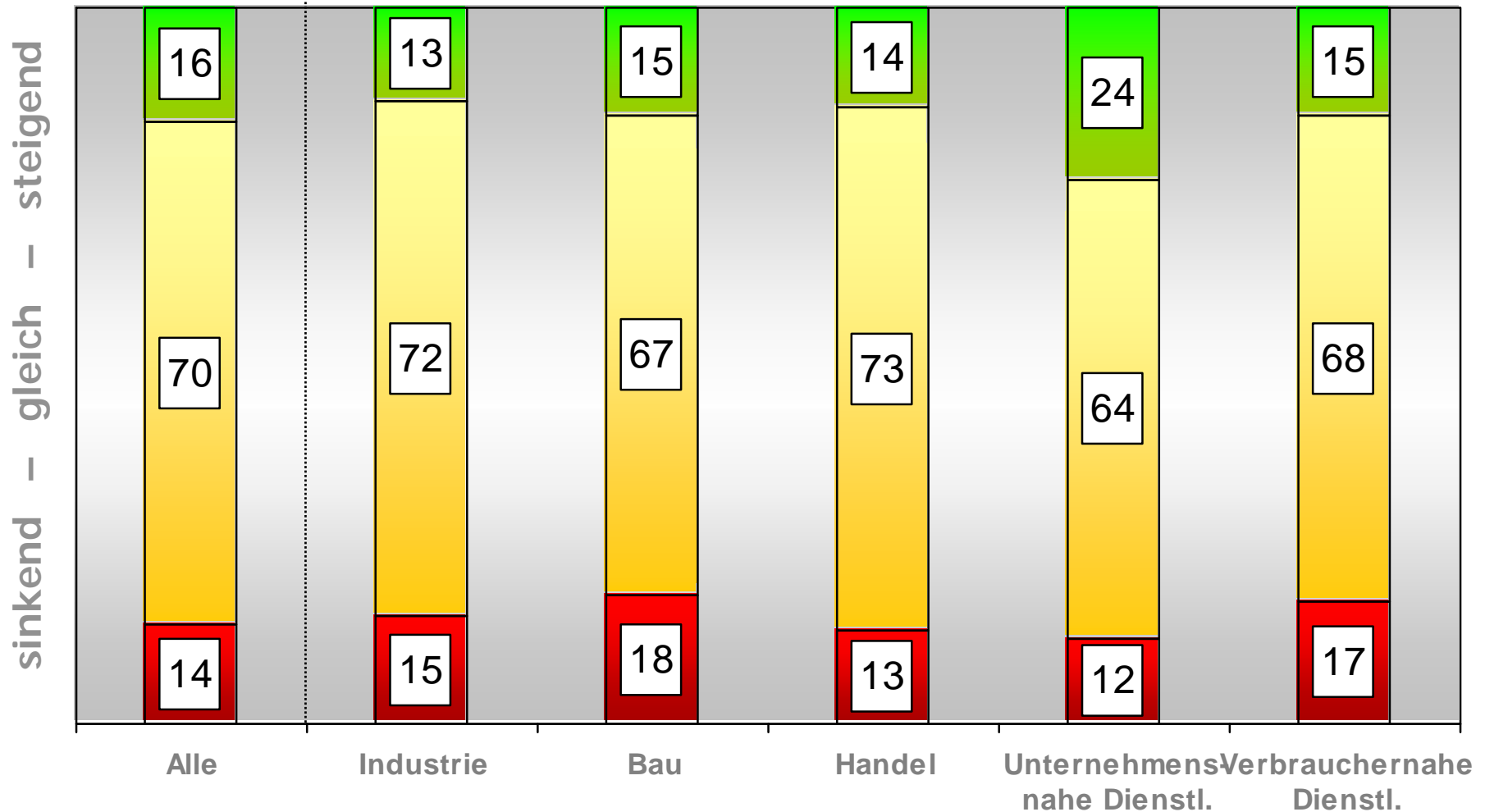

Investitions- und Beschäftigungspläne (Saldo in Prozentpunkten)

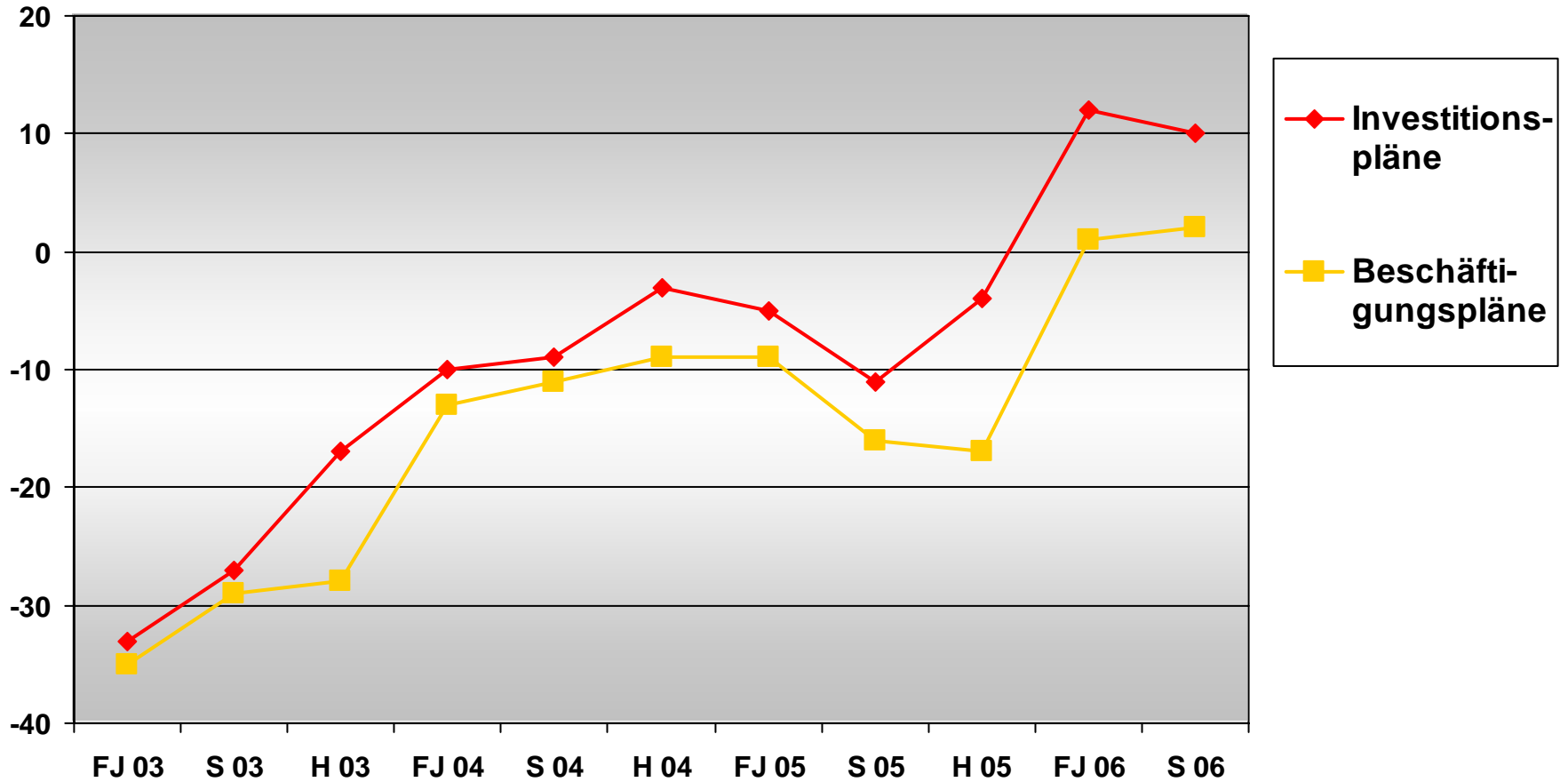

Zahl der Arbeitslosen in Mittelfranken im Jahresvergleich

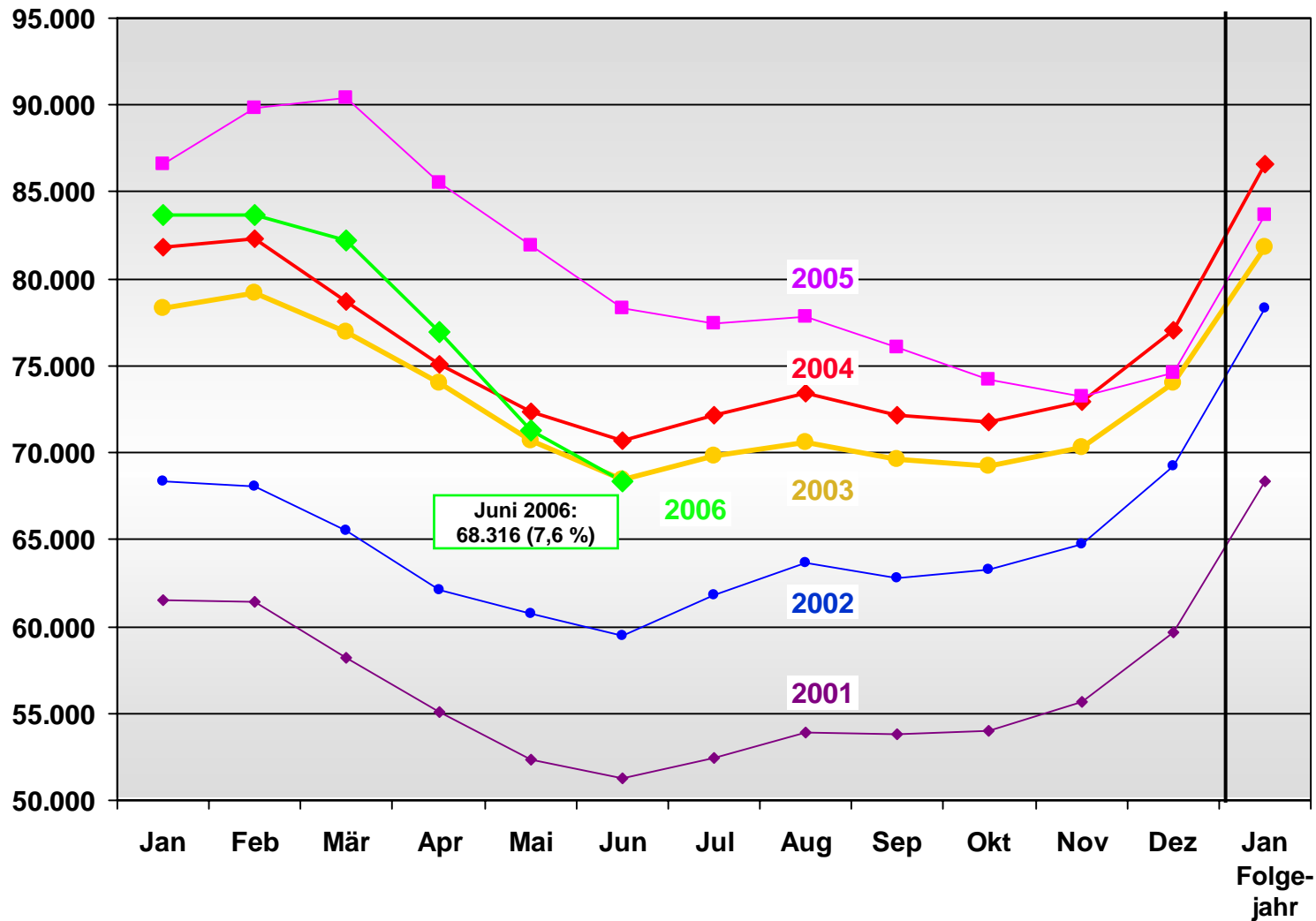

Datenquelle: Bundesagentur für Arbeit.

Sozialversicherungspflichtig Beschäftigte in Mittelfranken

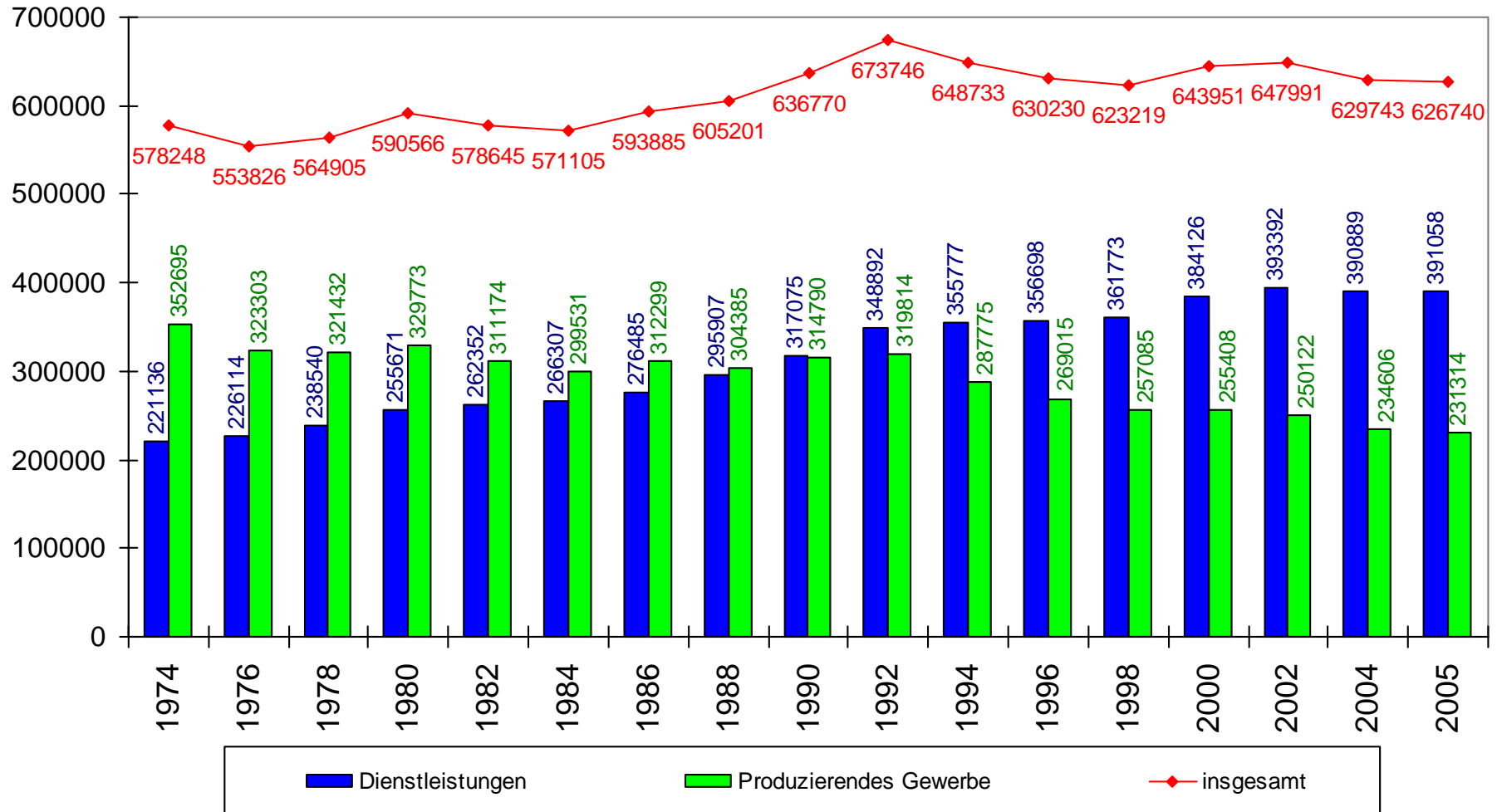

Sozialversicherungspflichtig beschäftigte Arbeitnehmer (jeweils zum 30. Juni eines Jahres). Datenquelle: Bayerisches Landesamt für Statistik und Datenverarbeitung.



Die wirtschaftliche Lage in Mittelfranken - Ergebnisse der IHK-Umfrage im Frühsommer 2006



Ansprechpartner: Dr. Udo Raab
Tel. 0911-1335-376



IHK

Industrie- und Handelskammer
Nürnberg für Mittelfranken

GS - Standortpolitik und
Unternehmensförderung
Dr. Udo Raab